



Stadtinfo

Erlenbach a. Main



**Frohe
Ostern**

Herausgeber
(v.i.S.d.P.),
Druck
Dauphin-Druck
GmbH
Auweg 23a
63920
Großheubach

Satz,
Anzeigen-
verwaltung
Hansen Werbung
GmbH & Co. KG
Hauptstr. 8
63924
Kleinheubach
Tel. 09371/4407
Mail: mail@
hansenwerbung.de

Die Stadtinfo
erscheint
wöchentlich
donnerstags
Auflage 4775

***Bürgermeister, Stadtrat
und Stadtverwaltung
wünschen allen
Bürgerinnen und Bürgern
ein frohes Osterfest!***



Corona-Soforthilfe für Ihre IT

Wir bringen Ihre Mitarbeiter umgehend ins Mobile-Office

Ihre Cloud- und Mobile-Office Experten von der CSS Informationstechnik GmbH helfen Ihnen durch die Krisenzeit und danach.

Durch kurzfristig realisierbare Maßnahmen bringen wir Ihre Mitarbeiter ins Mobile-Office.

Nutzen Sie die Krise als Chance, Ihre IT zukunftssicher zumachen.

Überzeugen Sie sich von unseren modernen Konzepten.

Arbeiten Sie wie gewohnt – jetzt ortsunabhängig

- Greifen Sie einfach und sicher von zu Hause auf Ressourcen im Unternehmen zu
- Telefonieren Sie ortsunabhängig mit Ihrer Büronummer
- Stärken Sie die TEAM-Kommunikation durch Chats und Videokonferenzen
- Mit unseren flexiblen Lösungspaketen sind sie im Handumdrehen wieder produktiv
- Eine kurzfristige Bereitstellung von Hardware ist möglich – fragen Sie auch nach unseren flexiblen Leasingkonzepten

63920 Großheubach
 fon: + 49 (0) 9371-970 96 11
 mail: info@css-it.net
 web: css-it.net

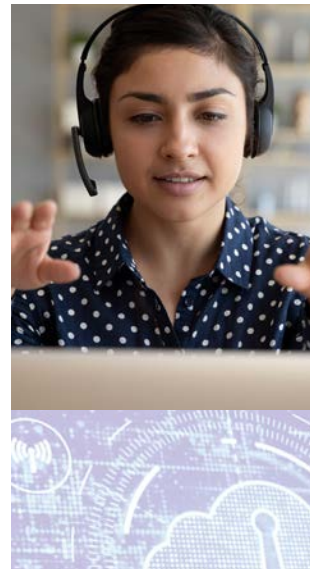

Rathaus • Bahnstr 26 • 63906 Erlenbach
 Telefon 09372-7040 • Telefax 704-10
 eMail: rathaus@stadt-erlenbach.de
 Internet: www.stadt-erlenbach.de
 Sprechzeiten vormittags:
 Montag-Freitag 8 - 12 Uhr
 nachmittags: Montag 13.30 - 18 Uhr
 Donnerstag 13.30 - 16 Uhr



Amtsblatt
 der Stadt Erlenbach a. Main

Aktueller Stand der Corona-Krise in Erlenbach

Liebe Mitbürgerinnen und Mitbürger,

obwohl mit Ostern der höchste Feiertag der Christenheit vor der Tür steht, macht die Corona-Krise keine Pause. Die Ausgangsbeschränkungen (Stand Montag, 6.4.2020) bleiben noch bis 19.4.2020 bestehen und erfordern von uns allen Geduld und stellen viele von uns und insbesondere unsere Unternehmen vor eine große finanzielle Herausforderung. Noch mehr sind allerdings diejenigen betroffen, die sich infiziert haben und deren Krankheitsverlauf kritisch ist. Allen drücken wir die Daumen und hoffen mit ihnen auf ein gutes Ende dieser Pandemie. Für die große Disziplin unserer Bürgerinnen und Bürger hinsichtlich der Ausgangsbeschränkungen sage ich ein herzliches Dankeschön, verbunden mit der Bitte, weiterhin die notwendigen Sicherheitsvorkehrungen zum eigenen Schutz, aber auch zum Schutz ihrer Mitmenschen und Familien zu beachten. Auch allen, die in den systemkritischen Bereichen unterwegs sind, vor allem denen in Medizin und Pflege, gilt ein besonderes Dankeschön! Sie werden auch über Ostern unter Zurückstellung aller persönlicher Interessen ihren Dienst verrichten und für die Menschen da sein, die ihre Hilfe dringend benötigen. Vergelts Gott!

Folgendes kann ich Ihnen heute zum Stand der Dinge in Erlenbach berichten:

Ausgangsbeschränkungen

Sie gelten aktuell bis einschließlich 19. April 2020. Da sich die Bestimmungen hierzu ständig verändern können, verweisen wir an dieser Stelle auf die tagesaktuellen Nachrichten der Presse. Die Polizei kontrolliert regelmäßig auch bei uns in Erlenbach. Bei Verstößen wird ein Bußgeld fällig.

Rathaus, Bauhof und Gärtnerei

Aufgrund der Verlängerung der Ausgangsbeschränkungen bleibt auch das Rathaus vorläufig bis 19.4.2020 geschlossen, aber alle Referate sind Montag bis Freitag von 8 bis 12 Uhr besetzt. In dringenden Fällen wenden Sie sich telefonisch an uns unter der 704-0 oder den bekannten Durchwahlnummern. Auch per Email sind wir weiter erreichbar, am besten verwenden Sie die Mailadresse: rathaus@stadt-erlenbach.de Bauhof und Gärtnerei arbeiten mit reduzierter Besetzung weiter.

Ferienausschuss

Am Dienstag, 7.4.2020 tagte erstmals der sogenannte Ferienausschuss mit den vollen Kompetenzen des Stadtrates und traf unaufschiebbare Entscheidungen.

Sie sind inzwischen auf der Homepage der Stadt und in den Sozialen Medien nachzulesen und werden im nächsten Amtsblatt veröffentlicht werden.

Schulen, Kindertagesstätten und Gebühren

Die Schulen und die Kindergärten sind weiterhin bis 19.4.2020 geschlossen. Falls unter den bereits veröffentlichten Kriterien ein Notbetreuungsplatz benötigt wird, wenden Sie sich bitte an die jeweilige Einrichtung. Dies gilt auch für den Rest der Osterferien.

Die Verwaltung hat festgelegt, dass die Abbuchung der Elternbeiträge für den Monat April vorläufig ausgesetzt wird. Sie müssen von Ihrer Seite also nichts veranlassen. Ob die Beiträge endgültig erlassen werden obliegt der Entscheidung des Ferienausschusses (siehe oben).

Städtische Hallen, Städtische Einrichtungen, Freizeiteinrichtungen, Spielplätze

Die Schließungen gelten unverändert weiter. Unsere Musikschule bietet einen Online-Unterricht an. Für die Stadtbibliothek gilt: Bücherrückgaben werden automatisch verlängert bis 19.4.2020. On-Leihe ist weiterhin möglich <https://e-medien-franken.onleihe.de>. Zur Frage des Umgangs mit bereits oder noch zu zahlenden Gebühren bitten wir noch um etwas Geduld, hierzu trifft der Ferienausschuss die notwendigen Entscheidungen.

Veranstaltungen

Es bleibt bei der Absage aller Veranstaltungen, wie bereits kommuniziert.

Soziale Hilfen, insbesondere für Senioren

Die Caritas-Sozialstation übernimmt nach wie vor die Koordination für be-

nötigte Hilfsdienste. Auch auf die Aktion des Martinsladen für bedürftige Menschen (siehe gesonderte Anzeige) am heutigen Gründonnerstag wollen wir hinweisen. Ein herzliches Dankeschön hierfür. Die Caritas ist unter der Rufnummer 10960 erreichbar.

Info-Line für Unternehmen in Erlenbach

Die Unternehmen werden auch in Erlenbach von den Einschränkungen massiv betroffen sein. Hierzu haben der Freistaat und die Bundesregierung Hilfsprogramme angeboten. Zusammen mit dem Vereine für Handel und Gewerbe und über unsere Stadt-Bau GmbH richten wir eine Info-Line ein. Unter info@vhg-erlenbach.de und info@stadt-bau.net können Sie Ihre Fragen oder Probleme schildern. Wir werden versuchen, alle eingehenden Anfragen an die zuständigen Stellen weiter zu geben. Unter dem nachstehenden link können Formulare für die Beantragung von Steuererleichterungen heruntergeladen werden https://www.finanzamt.bayern.de/Informationen/Steuerinfos/Weitere_Themen/Coronavirus/default.php?f=Obernburg&c=n&d=x&t=x

Soweit unsere aktuellen Informationen. Trotz allen Umständen und allen Belastungen wünsche ich Ihnen ein schönes Osterfest.

Und bleiben Sie vor allem gesund!

Ihr



Michael Berninger
Erster Bürgermeister

Der Wahlleiter der Gemeinde Stadt Erlenbach a.Main
Zutreffendes in Druckschrift ausfüllen

Bekanntmachung des abschließenden Ergebnisses der Wahl des Stadtrates am 15.03.2020

Der Wahlausschuss hat in seiner Sitzung am 31.03.2020 folgendes abschließendes Ergebnis der Wahl des Stadtrates festgestellt:

- | | |
|--|-------|
| 1. Die Zahl der Stimmberechtigten: | 7169 |
| Die Zahl der Personen, die gewählt haben: | 3544 |
| Die Zahl der insgesamt abgegebenen gültigen Stimmen: | 75319 |
| Die Zahl der insgesamt abgegebenen ungültigen Stimmzettel: | 91 |

2. Insgesamt sind 24 Stadtratssitze zu vergeben.

3. Auf die einzelnen Wahlvorschläge entfallen folgende Stimmenzahlen und Sitze:

Ordnungs- zahl	Name des Wahlvorschlagsträgers (Kennwort)	Gesamtzahl der gültigen Stimmen	Anzahl der Sitze
01	CSU Erlenbach - Mechenhard - Streit (CSU)	32967	10
02	BÜNDNIS 90/DIE GRÜNEN (GRÜNE)	15415	5
03	FREIE WÄHLER / Freie Wähler Erlenbach (FREIE WÄHLER / FWE)	6486	2
05	SPD Erlenbach - Mechenhard - Streit (SPD)	20451	7

4. Die Namen der Gewählten und der Listennachfolger aus den einzelnen Wahlvorschlägen sowie deren Stimmenzahl sind in der **Anlage** zu dieser Bekanntmachung abgedruckt.

Datum	01.04.2020
-------	------------

Unterschrift	gez. Kampf
--------------	------------

Der Wahlleiter der Gemeinde
Stadt Erlenbach a.Main
Zutreffendes in Druckschrift ausfüllen

**Anlage zur
Bekanntmachung des abschließenden Ergebnisses
der Wahl des Stadtrates
am 15.03.2020**

Wahlvorschlag Nr. 01 Kennwort CSU Erlenbach - Mechenhard - Streit (CSU)

Der Wahlvorschlag hat 10 Sitze erhalten.

Die nachfolgend unter Nr. 1 bis 10 genannten Personen sind in dieser Reihenfolge Stadtratsmitglieder.

Die übrigen Personen unter Nr. 11 bis 24 sind in der angegebenen Reihenfolge Listennachfolger.
Die Reihenfolge bestimmt sich nach den für die jeweilige Person abgegebenen gültigen Stimmen. Bei gleicher Stimmzahl wurde durch das Los entschieden.

Gewählte:

Nr.	Familienname, Vorname, akademische Grade, Beruf oder Stand	gültige Stimmen
1	Gundert, Martin, Kaufmann	2613
2	Monert, Alexander, Verkaufsleiter	2352
3	Knüttel, Gerhard, Technischer Vertrieb	1986
4	Kroth, Gerhard, Fachkrankenpfleger für Anästhesie- u. Intensivmedizin	1947
5	Kümpel, Peter, Physiklaborant	1827
6	Pfeffer, Michael, Rechtsanwalt	1815
7	Berninger, Frank, Bauunternehmer	1685
8	Dyroff, Lisa-Maria, Gymnasiallehrerin	1677
9	Müller-Bartels, Claudia, Vermögensberaterin	1623
10	Grosch, Christoph, Sozialversicherungsfachangestellter	1568

Listennachfolger:

Nr.	Familienname, Vorname, akademische Grade, Beruf oder Stand	gültige Stimmen
11	Baumgarten, Ivo, KFZ-Meister	1471
12	Nunner-Bisignano, Claudia, Molekularbiologin	1261
13	Dr. Hörlin, Albrecht, Arzt	1093
14	Jung, Ekrem, Postbote	1074
15	Zöllner, Christoph, Projektleiter IT	1067
16	Berninger, Sylvia, Medizinische Fußpflegerin	1023
17	Jux, Michael, Immobilienverwalter	1000
18	Tolaman, Mustafa, Sozialversicherungsfachangestellter	956
19	Scipcl, Sabinc, Fotografin	886
20	Ruppert, Alexander, Projektleiter	863
21	Höpfler, Gerhard, Vermögensberater	843

22	Spielmann, Marcello, Ingenieur (B.Eng.), Account Executive	841
23	Stegmann, Kerstin, Verwaltungsleiterin	771
24	Schwiersch, Gerold, Prokurist/Sales Director	725

Wahlvorschlag Nr. 02 Kennwort BÜNDNIS 90/DIE GRÜNEN (GRÜNE)

Der Wahlvorschlag hat 5 Sitze erhalten.

Die nachfolgend unter Nr. 1 bis 5 genannten Personen sind in dieser Reihenfolge Stadtratsmitglieder.

Die übrigen Personen unter Nr. 6 bis 24 sind in der angegebenen Reihenfolge Listennachfolger.
Die Reihenfolge bestimmt sich nach den für die jeweilige Person abgegebenen gültigen Stimmen. Bei gleicher Stimmzahl wurde durch das Los entschieden.

Gewählte:

Nr.	Familienname, Vorname, akademische Grade, Beruf oder Stand	gültige Stimmen
1	Münzel, Petra, Schulleiterin	2017
2	Dr. Großmann, Eberhard, SAP Consultant	1638
3	Münzel, Wolfgang, Rentner	1385
4	Deckert, Sylvia, Krankenschwester	899
5	Hauck, Ellen, Pflegekraft	746

Listennachfolger:

Nr.	Familienname, Vorname, akademische Grade, Beruf oder Stand	gültige Stimmen
6	Höltermann, Beate, Schulleiterin Berufsfachschule für Altenpflege	678
7	Bernhard, Michael, Physiotherapeut	657
8	Holzappel-Graner, Yvonne, Mental Coach	626
9	Hektor, Stephanie, Krankenschwester	603
10	Weis, Ulrich, Architekt	598
11	Hektor, Lucy, Studentin	538
12	Kautz, Julia, Medizinisch-technische Laboratoriums-Assistentin	503
13	Bernhard, Sarah, Studentin	455
14	Kautz, Margot, Programmiererin	418
15	Deckert, Julian, Auszubildender	415
16	Westhoff-Höltermann, Bernhard, Rentner	407
17	Krenz, Matthias, IT-Berater	386
18	Kautz, Tobias, Personal Assistant	385
19	Großmann, Susanne, Hausfrau	383
20	Großmann, Leander, Student	381
21	Loebel, Lutz, Technischer Angestellter	361
22	Großmann, Lilian, Fachschülerin	347
23	Bernard, Karin, Einzelhandelskauffrau	296
24	Berninger-Luig, Ingrid, Rentnerin	293

Wahlvorschlag Nr. 03 Kennwort FREIE WÄHLER / Freie Wähler Erlenbach (FREIE WÄHLER / FWE)

Der Wahlvorschlag hat 2 Sitze erhalten.

Die nachfolgend unter Nr. 1 bis 2 genannten Personen sind in dieser Reihenfolge Stadtratsmitglieder.

Die übrigen Personen unter Nr. 3 bis 12 sind in der angegebenen Reihenfolge Listennachfolger.
Die Reihenfolge bestimmt sich nach den für die jeweilige Person abgegebenen gültigen Stimmen. Bei gleicher Stimmzahl wurde durch das Los entschieden.

Gewählte:

Nr.	Familienname, Vorname, akademische Grade, Beruf oder Stand	gültige Stimmen
1	Dr. Fahn, Hans Jürgen, MdL a.D.	879
2	Barth, Jörg, Zahnarzt	774

Listennachfolger:

Nr.	Familienname, Vorname, akademische Grade, Beruf oder Stand	gültige Stimmen
3	Becker, Annette, Mensabetreiberin	750
4	Seifert, Susanne, Diplom-Verwaltungswirtin	591
5	Barth, Elke, Ärztin	578
6	Drachenberg, Marie, Pädagogin	545
7	Holzinger, Bianca, Bürokauffrau	473
8	Jakob, Doris, Krankenschwester	442
9	Barth, Julia, Metallbauerin	417
10	Pekdas, Gülen, Datenschutzbeauftragte	414
11	Becker, Lena, Angestellte	312
12	Seifert, Rainer, Auszubildender	311

Wahlvorschlag Nr. 05 Kennwort SPD Erlenbach - Mechenhard - Streit (SPD)

Der Wahlvorschlag hat 7 Sitze erhalten.

Die nachfolgend unter Nr. 1 bis 7 genannten Personen sind in dieser Reihenfolge Stadtratsmitglieder.

Die übrigen Personen unter Nr. 8 bis 24 sind in der angegebenen Reihenfolge Listennachfolger.
Die Reihenfolge bestimmt sich nach den für die jeweilige Person abgegebenen gültigen Stimmen. Bei gleicher Stimmzahl wurde durch das Los entschieden.

Gewählte:

Nr.	Familienname, Vorname, akademische Grade, Beruf oder Stand	gültige Stimmen
1	Raab-Wasse, Helga, Büroangestellte	2696
2	Hillerich, Werner, selbständiger Werbekaufmann	2319
3	Bohlender, Benjamin, M.A., Dezernent im höheren Dienst	2212
4	Mück, Michael, Betriebsratsvorsitzender	1562
5	Oliveira Zbinden, Marina, Medizinische Fachangestellte	1123
6	Ehrentraut, Anne, Erzieherin i. R.	1062
7	Bader, Gerhard, Diplom-Kaufmann, Steuerberater	1044

Listennachfolger:

Nr.	Familienname, Vorname, akademische Grade, Beruf oder Stand	gültige Stimmen
8	Wöber, Michael, Industriemeister	724
9	Franke, Thomas, Fahrer im Nahverkehr	720
10	Kirchgäßner, Renate, Verwaltungsangestellte i. R.	661
11	Neuberger-Bornhorst, Ulrike, Bankkauffrau	659
12	Hirte, Andrea, Diplomingenieurin, Bauingenieurin	648
13	Hahn, Ulrich, Diplom-Ingenieur, Prokurist	607
14	Connor, Hans-Georg, Diplomingenieur, Sicherheitsingenieur	530
15	Jakob, Nicole, Verwaltungsangestellte	478
16	Franz, Kai, Selbständiger Maler- und Lackierermeister	470
17	Büchler, Theresa, Technische Redakteurin	468
18	Roos, Ute, Diplom-Entspannungspädagogin (BTB)	446
19	Hirte, Christine, Diplom-Ingenieurin, Bauamtsleiterin i. R.	388
20	Dorn, Karl-Heinz, Produktionsleiter	360
21	Fath, Renate, Kauffrau für Büromanagement	325
22	Kircher, Heidemarie, Lehrerin i. R.	322
23	Peters, Petra, Diplom-Wirtschaftsingenieurin (FH), Hausfrau	321
24	Tikart, Andreas, Physiker	306



Die Stadt Erlenbach a. Main
sucht zum nächstmöglichen Termin



eine/n Erzieher/in

im Umfang von 39 Wochenstunden als Gruppenleitung in einer Kindergartengruppe.

Die Stelle ist **unbefristet** zu besetzen.

Wir erwarten:

- ✓ eine abgeschlossene Ausbildung als Erzieherin
- ✓ Berufserfahrung ist von Vorteil
- ✓ sicheres, freundliches und bürgernahe Auftreten

Wir bieten:

- ✓ einen abwechslungsreichen Arbeitsplatz
- ✓ ein freundliches Team
- ✓ die im öffentlichen Dienst üblichen Sozialleistungen.

Die Vergütung erfolgt entsprechend der Qualifikation und Berufserfahrung nach TVöD.

Richten Sie bitte Ihre schriftliche Bewerbung auf dem Postweg **bis zum 24.04.2020** mit den üblichen Unterlagen an die Stadt Erlenbach a. Main, Personalamt, Bahnstraße 26, 63906 Erlenbach.

Telefonische Auskünfte erteilt Herr Kampf unter Telefon: 09372/704-48

Physiotherapie- u. Massagepraxis Ingbert Reinke
 Gerne stellen wir Ihnen einen Geschenkgutschein aus!
 Sandrain 2a • 63906 Erlenbach Wegbeschreibung unter www.ingbert-reinke.de
 Tel.: 09372/409050 • Handy: 0176/41054388 oder 0177/7014596
 • Krankengymnastik • Massage • Lymphdrainage • Bindegewebsmassage • Alle Kassen!
 • Fango • Heißluft • Eistherapie • Manuelle Therapie • Magnetfeldtherapie
Verschenken Sie Massagen mit Heißluft oder Fango für je 22 €!

Ingbert Reinke & Team



Angebot der Woche gültig v. Donnerstag, 09.04. - Mittwoch, 15.04.

Schlachtvieh Rind:	• Toastbraten vom Rücken oder Kamm	1 kg	8,50 €
Horn - Eschau	• Schweineschnitzel Oberschale - Nuß	1 kg	8,50 €
	• Polnische Würstchen zum Heiß- und Kaltessen	100 g	0,89 €
Schlachtvieh Schweine:	• Bratenaufschnitt magere Nuß und saftiger Grillbauch	100 g	1,35 €
Schlett - Eisenfeld,	• Leberpressack im engen Darm	100 g	0,89 €
Koch - Mechenhard	• Fleischsalat eigene Herstellung	100 g	0,85 €

Um Gedränge am Donnerstag und Samstag zu vermeiden, können komplette Bestellungen an Karfreitag von 11.00 - 14.00 Uhr abgeholt werden. (Nur Bestellungen!)

Metzgerei Kratochwill
 Feine Fleisch- und Wurstwaren - Telefon 5116 - Fax 139529 - Bayernstraße 14

Liebe Patienten!
Ab 01.04.2020 haben wir geänderte Arbeitszeiten:

Montag - Freitag	8.30 Uhr - 13.00 Uhr
Montag und Mittwoch	14.00 Uhr - 19.00 Uhr
Dienstag und Donnerstag	14.00 Uhr - 18.00 Uhr

In den Zeiten der Ausgangsbeschränkung finden bei uns weiterhin regelmäßige, notwendige zahnmedizinische Behandlungen statt.
 Wir bitten um vorherige telefonische Anmeldung, damit wir den sicheren geforderten Abstand zwischen den Patienten gewährleisten können.

Ihre Zahnarztpraxis
Viktoria Gerber
 Tel. 0 93 72 / 51 60



Wir führen die Führenden

Die Technik im Haus ändert sich ständig. Bei uns finden Sie stets die neuesten Geräte der führenden Hersteller - und das entsprechende Know How dazu!

Elektroinstallation
 Telefonanlagen
 Sat-Anlagen
 Hausgeräte
 Kundendienst

Elektro Becker
 Tel. 09372/2628
 www.elektro-becker.eu
 Ludwigstr. 34 • Klingenberg



Wir wünschen unseren Kunden und Lesern ein frohes Osterfest!



HANSEN WERBUNG.
 AGENTUR · MARKETING · MEDIEN

Raus aus den Puschen! Der Frühling klopft an die Tür.

Hä! Habe ich Ostern verpasst?



HÖRGERÄTE

krainz

Aschaffenburg | Weißenburger Straße 20 | 06021.28013
 Erlenbach | Dr.-Vits-Str. 11 | 09372.7083057
 www.hoergeraete-krainz.de

SIE MÖCHTEN IHRE IMMOBILIE VERKAUFEN?
 JONAS & KROTH. IMMOBILIENVERKÄUFER SEIT MEHR ALS 30 JAHREN.

JK

JONAS & KROTH
 IMMOBILIEN

„Wir lassen uns für jede Immobilie etwas einfallen.“

Als Platzhirsch im Landkreis Miltenberg verfügen wir über alle notwendigen Kontakte und sind gut vernetzt. Deshalb verkaufen wir Ihre Immobilie schnell, bonitätssicher und zum optimalen Preis.

Anette Jonas
 Immobilienfachwirtin (IHK)
 Sachverständige für Immobilienbewertung

Alexander Kroth
 Betriebswirt (s.g.)
 Bilanzbuchhalter (IHK)

Kontaktieren Sie uns für Ihren Immobilien-Verkauf! Tel.: 0 60 22 - 264 750
 Jonas & Kroth Immobilien GmbH • Wendelinusplatz 1 • 63785 Obernburg • www.jonasundkroth.de

BEATO *Wir sind weiterhin für Sie da!*
 UMZÜGE & DIENSTLEISTUNGEN

PRIVATUMZUG | FIRNUMZUG | DO-IT-YOURSELF UMZUG
 AUSLANDSUMZUG | VERPACKUNGSMATERIAL | MONTAGESERVICE
 RÄUMUNG BEI WASSERSCHÄDEN | EINLAGERUNG

09372 / 94 44 81  www.beato.de

Am Stadtwald 83 | 63906 Erlenbach am Main

Mit uns bleiben Sie mobil • gesund • fit

Schuh **LEBOLD** Orthopädie-Schuhtechnik 

- ✓ Einlagen auch für Sicherheitsschuhe
- ✓ Schuhzurichtungen
- ✓ Orthopädische Maßschuhe
- ✓ diabetische Fußversorgung
- ✓ Bandagen u.a. von **BAUERFEIND®**
- ✓ Kompressionsstrümpfe
- ✓ Schuhreparaturen
- ✓ Komfortschuhe mit Fußbett oder für lose Einlagen

Wir kümmern uns um Ihre Füße! Machen Sie Ihren kostenlosen Fuß-Check bei uns!

Hauptstraße 23
 63920 Großheubach
 Tel. 0 93 71 / 29 75
www.schuh-lebold.de

Öffnungszeiten:
 Mo - Fr 9.00 - 18.00 Uhr
 Sa 9.00 - 12.00 Uhr

P im Hof mit barrierefreiem Zugang zum Geschäft

 Instrumente
 Zubehör
 Noten
 Unterricht
 Reparaturen

Eine Note besser.
MUSIK HEGMANN

Das Tonlager

Klingenberg am Main • Rathausstraße 11
info@musik-hegmann.de • Tel. 09372 2601

www.musik-hegmann.de



MartinsLaden Erlenbach – Unterstützung für Bedürftige

Um bedürftige Menschen zu unterstützen verteilt der MartinsLaden Erlenbach

am Donnerstag, 09.04.2020

von 13 – 16 Uhr,

**in der Kinopassage Erlenbach,
 Bahnstr. 37,**

Einkaufstüten mit Grundnahrungsmitteln und Hygieneartikeln, die von ehrenamtlichen Helfern gepackt und ausgegeben werden.

Wenn Sie bedürftig sind und aufgrund des Alters oder Krankheiten zu der Ri-

sikogruppe gehören oder unter Quarantäne stehen, melden Sie sich bitte telefonisch oder per E-Mail. Ehrenamtliche Helfer werden Ihnen dann eine gefüllte Einkaufstüte nach Hause bringen.

Für Fragen wenden Sie sich bitte an die Caritas Sozialstation St. Johannes e.V., Tel. 09372/ 10960 oder per E-Mail: info@sozialstation-erlenbach.de.



Aktuelles aus dem Stadtwald

Bereitstellung der restlichen Brennholzbestellungen

Derzeit gehen bei Stadtverwaltung und Forstrevier diesbezüglich zahlreiche Anrufe ein. Hierzu folgende Hinweise:

Die Corona-Pandemie bremst natürlich auch die Arbeitsabläufe in allen Forstbetrieben in erheblichen Ausmaßen. Gleichzeitig muss jedoch auch das bei den letzten Stürmen angefallene Schadholz, v.a. Fichte, wegen der Borkenkäfergefahr fristgerecht aus den Wäldern gebracht werden. Die Waldbesitzer sind dazu gesetzlich verpflichtet!

Der Forstbetrieb bemüht sich in den nächsten Wochen noch einen Teil der ausstehenden Bestellungen bereitzustellen. Gleichzeitig setzt der bald kommende Laubaustrieb – damit be-

ginnt auch die Schutzzeit für Brut und Jungenaufzucht – dem Holzeinschlag – ein Ende. Daher wird es nicht möglich sein, alle noch ausstehenden Bestellungen noch zeitnah zur Verfügung zu stellen. Es ist angedacht, **die restlichen Bestellungen im Spätsommer/Frühherbst** auszuliefern.

Wir bitten Sie um Ihr Verständnis für diese schwierige und belastende Situation!

Falls Sie Fragen haben, bitte per E-Mail an frank.popp@aelf-ka.bayern.de, da der städtische Förster aufgrund der momentanen Situation überwiegend aus dem Home-Office arbeitet.

Info des Umweltbeauftragten!

Die Sonne scheint und die Temperaturen finden langsam den Weg Richtung 20 Grad und in den Hausgärten und Schrebergärten wird wieder gegartelt. Hierbei fällt auch immer wieder Grün- gut an.

Doch leider findet dieses Material nicht den richtigen Weg. Es wird in Wald, Feld und Flur wild entsorgt. Solches Verhalten wird in jedem Fall nicht geduldet und zur Anzeige gebracht!

Und dies obwohl wir es hier in Erlen- bach doch sehr komfortabel haben.

An 4 Tagen in der Woche (genaue Zei- ten bitte den Sommeröffnungszeiten entnehmen) haben die Gartenfreun- de die Möglichkeit ihr Grüngut an den Grüngutsammelplatz anzuliefern.

Bitte aus aktuellem Anlass mehr Zeit für die Anlieferung einplanen, da es zu Warteschlangen kommen kann. Und Bitte beachten Sie die zur Zeit gelten- den besonderen Vorschriften bei der Anlieferung.

Halten Sie Abstand zu Ihrem Vorder- mann und bringen Sie Geduld mit. Das Personal verrichtet einen anstrengen- den Dienst der in der heutigen Zeit mit Lob und Dank unterstützt werden sollte. Bitte helfen Sie mit, dem Personal die Arbeit nicht noch zu erschweren! Es kommt jeder dran. Vielleicht dauert es Mal etwas länger.

Eine schöne Osterzeit und bleiben Sie gesund wünscht Ihnen Ihr Umweltbeauftragter Mario Arndt

Das staatliche Bauamt Aschaffenburg informiert:

In der Zeit vom 22.04.2020 bis 30.04.2020 finden in der Bergwerkstra- ße in Klingenberg a.Main Fahrbahnsa- nierungen statt. Die Straße muss da- zu komplett gesperrt werden. Die Um- leitung wird über Mechenhard ausge- schildert werden.

In der Zeit vom 14.04.2020 bis 24.04.2020 wird die Fahrbahn in der

Mechenharder Straße, Kreuzungsbe- reich Hohbergstraße/Staatsstraße, sa- niert. Dazu muss der Streckenabschnitt voll gesperrt werden. Es wird eine Um- leitung beider Fahrtrichtungen über die Hohbergstraße und den Seeweg ausgeschrieben werden.

Wir bitten um Beachtung und danken für Ihr Verständnis.

Hochwasserrisikokarten

Die Stadt Erlenbach hat vom Wasser- wirtschaftsamt Aschaffenburg die ak- tuellen Hochwasserrisikokarten zur Verfügung gestellt bekommen.

Diese können digital auf der Home- page der Stadt Erlenbach a. Main un- ter www.stadt-erlenbach.de eingese- hen werden.



MainStrom
www.ezv-energie.de

April 2020

Der Tarif fürs E-Auto

Zugegeben – der Plan der Bundesregie- rung, dass noch in diesem Jahr eine Million E-Autos fahren, dürfte nicht zu halten sein. Dennoch ist der Auto- mobilmarkt in Bewegung gekommen. Immer mehr Menschen entscheiden sich, die neue Antriebsform auszuprobieren und schaffen ein Elektrofahrzeug an. Tatsächlich steigen die Zulassungszahlen von Monat zu Monat.

Dieser positive Trend hängt auch damit zusammen, dass sich die All- tagstauglichkeit von E-Autos mehr und mehr herumspricht. Denn das so gern zitierte Argument der zu geringen Reichweite greift nur bei den wenigsten. Fakt ist: Für zwei Anwendungen kann ein E-Fahrzeug schon heute eine echte Alternative sein – zum Pendeln,

wenn täglich maximal 100 Kilometer zurückzulegen sind, und als Zweitwagen, der üblicherweise für kurze Strecken zum Einsatz kommt. „Wir haben die Entwicklung genau beobachtet und sehen die Zeit gekommen, richtig in die E-Mobilität einzusteigen“, erklärt Norbert Berres, Geschäftsführer des EZV, und ergänzt: „Deshalb haben wir EZV Ladestrom entwickelt.“

Richtig Geld sparen

EZV Ladestrom ist ein klassischer Doppeltarif, wie er vielen schon aus der Zeit der Nachtspeicherheizungen bekannt sein dürfte. Tagsüber etwas teurer, dafür nachts konkurrenzlos günstig. Genau das macht den Tarif für E-Auto-

Fortsetzung auf Seite 3

So kommt Strom in den Tank

Wer kürzlich auf einer der großen Nord-Süd-Autobahnen unterwegs war, hat es vielleicht schon bemerkt: Immer mehr Tankstellen – vor allem Autohöfe – erweitern ihr Angebot um Ladesäulen für Elektrofahrzeuge. Selbst Supercharger des US-amerikanischen Herstellers Tesla finden sich hier und da. Auch in großen Städten wird das öffentliche Ladenetz zunehmend engmaschiger.

Besser zu Hause

Streng genommen sind all diese Stromtankstellen aber nur Notlösungen für jene, die die Kapazität ihres Akkus ausreizen.

„Schon heute finden mehr als 80 Prozent der Ladevorgänge zu Hause statt“, weiß Norbert Berres, Geschäftsführer des EZV. Dafür gibt es verschiedene Optionen. Die einfachste und tatsächlich in vielen Fällen sinnvolle Variante ist eine ganz normale Steckdose. Ist sie ausreichend abgesichert, steht der Ladung eines E-Autos nichts im Weg. Einziger Nachteil: Bis die Batterien voll sind, dauert es je nach Kapazität schon einmal 15 bis 20 Stunden. Für den klassischen Zweitwagen reicht das aber locker aus. Sie können bequem über Nacht nachladen. Es bietet sogar einen Vorteil für

die Lebensdauer der Akkus: Je langsamer die Ladevorgänge, desto mehr Zyklen schaffen die Zellen üblicherweise.

Liegt die tägliche Laufleistung bei rund 100 Kilometern, erweist sich in den meisten Fällen eine Wallbox als sinnvollste Lösung. Die gibt es mit Leistungen von 11 oder 22 Kilowatt (kW). „Die kleine Version dürfte für das Gros der Anwendungen genügen. Beispiel Renault Zoe mit einem 41-Kilowattstunden-Akku: Der wäre an einer 11-kW-Box in rund dreieinhalb Stunden wieder zu 80 Prozent voll. Auch diese Wallboxen gelten als akkuschonend.“



Wer mit seinem E-Fahrzeug pendelt und jeden Morgen einen vollen Akku braucht, fährt mit einer Wallbox am besten. Welche Leistung individuell nötig ist, hängt von der verfügbaren Zeit für die einzelnen Ladevorgänge ab.



Es muss nicht zwangsläufig eine Wallbox sein: Vor allem bei Zweitwagen leistet das mit dem Fahrzeug gelieferte Ladegerät in Verbindung mit einer ausreichend abgesicherten Steckdose gute Dienste.

Doppelt so schnell läuft der Ladevorgang mit einer 22-kW-Wallbox ab. Hierbei gilt es zu beachten, dass die Ladeleistung nach 80 Prozent Füllung gedrosselt wird, um die Belastung für die Akkus zu reduzieren. Genau aus diesem Grund werden häufig die Zeiten verglichen, die es braucht, um eben jene 80 Prozent zu erreichen. Für einen Zoe hieße das: etwa eine Stunde und 40 Minuten.

Wichtige Abstimmung

Wichtig zu wissen: Für Wallboxen mit 22 kW Leistung gilt es, beim zuständigen Netzbetreiber – hier also beim EZV – per Formular die Zustimmung für die Installation einzuholen. Der Grund dafür liegt in der Belastung der Leitungen. Denn würden in einem Straßenzug mehrere solcher Wallboxen gleichzeitig Auto-Akkus füllen, käme es unter Umständen zu Überlastungen. „Wenn jemand eine 11-kW-Ladebox installieren lässt, genügt uns eine form-

lose Mitteilung“, erklärt Norbert Berres, Geschäftsführer des EZV. Letztlich dienen diese Informationen dazu, den stabilen Netzbetrieb zu gewährleisten.

Eine vierte Alternative können sogenannte Booster sein. Diese mobilen Geräte lassen sich über verschiedene Adapter mit herkömmlichen Steckdosen oder Drehstromsteckdosen verbinden. Letzteres ermöglicht ebenfalls eine deutliche Reduzierung der Ladezeit.



Der Typ-2-Stecker hat sich inzwischen bei vielen Herstellern durchgesetzt.

Fortsetzung von Seite 1

Fahrer so interessant. Denn sie füllen die Akkus ihrer Fahrzeuge in den allermeisten Fällen in eben dieser Niedertarifzeit. Konkret bedeutet dies, dass die Kilowattstunde EZV Ladestrom gerade einmal 20,99 Cent kostet, der Grundpreis liegt bei überschaubaren 15 Euro pro Monat.

Voraussetzung für das verlockende Angebot: Um den Tarif zu nutzen, braucht es einen eigenen kostenpflichtigen Doppeltarifzähler. Die Investition dafür lohnt sich schon nach kurzer Zeit. Und umso schneller, je mehr Kilometer das E-Auto fährt. „Für Pendler dürfte es kaum eine günstigere Alternative geben“, ist sich Norbert Berres sicher.

Sinnvolles Kombi-Paket

Für die Spezialisten des EZV ist günstiger Strom aber nicht das Einzige, was es für E-Autos braucht. Deshalb bieten sie ihren Kunden darüber hinaus eine Wallbox zur Miete an. Für einen überschaubaren monatlichen Betrag gibt es die intelligente Ladevorrichtung für die eigene Garage. Dabei übernimmt der EZV sogar die Montage und die Inbetriebnahme. Bequemer geht es nicht.

Interesse? Dann wenden Sie sich an Stefan Baar, Telefon (093 72) 94 55-40. Er nennt Ihnen die genauen Konditionen – etwa auch für gewerbliche Nutzer einer Wallbox vom EZV.

Schnell noch bewerben

Du arbeitest gern im Team, kennst dich mit Computern aus, hast Spaß am Umgang mit Menschen, technisches Verständnis und Mittlere Reife oder einen guten Quali – dann bist du beim EZV genau richtig. Denn der regionale Stromversorger sucht junge Leute, die sich zum Elektroniker:in für Betriebstechnik ausbilden lassen möchten. Ein spannender, abwechslungsreicher und zukunfts-sicherer Beruf. Und ein toller Betrieb mit erfahrenen Ausbildern. Der EZV beliefert seit mehr als 60 Jahren die Kommunen Erlenbach, Obernburg und Würth mit Strom, den er zum Teil sogar selbst erzeugt – regenerativ versteht sich. Dazu versorgt

das Unternehmen immer mehr Kundinnen und Kunden im Mainbogen mit schnellem Internet.

Die Ausbildung startet wie üblich am 1. September 2020. Wenn du dir vorstellen kannst, eine solche Ausbildung beim EZV anzufangen, bewirb dich mit deinem letzten Zwischenzeugnis – schriftlich bei

→ EZV – Energie und Service GmbH & Co. KG

Michael Kohl

Landstraße 47

63939 Würth am Main

oder gern auch per E-Mail an

→ michael.kohl@ezv-energie.de



Beim EZV eine technische Ausbildung zu beginnen, heißt, sich für einen optimalen Einstieg ins Berufsleben zu entscheiden. Zum einen ist das Aufgabengebiet beim EZV sehr weit gefasst, zum anderen setzen die erfahrenen Ausbilder ihre Schützlinge von Anfang an voll mit ein. Darüber hinaus kooperiert der EZV mit dem ICO. Hier werden die Inhalte vermittelt, die im EZV-Alltag nicht oft genug vorkommen, aber durchaus wichtig sind. All das sorgt dafür, dass EZV-Auszubildende regelmäßig gute bis sehr gute Ergebnisse bei den Abschlussprüfungen erzielen.

Impressum
MainStrom – Kundenmagazin des EZV
Herausgeber: EZV Energie- und Service GmbH & Co.
KG Untermain, Landstraße 47, 63939 Würth am Main
Telefon (093 72) 94 55-0, Fax (093 72) 94 55-15

Internet: www.ezv-energie.de
E-Mail: info@ezv-energie.de
Redaktion: Norbert Berres in Zusammenarbeit mit
Frank Melcher, trumit Frankfurt GmbH,
Lise-Meitner-Straße 4, 60486 Frankfurt am Main

Herstellung: trumit Frankfurt GmbH, Lise-Meitner-Straße 4,
60486 Frankfurt am Main. Druck: Hansen Werbung GmbH
& Co. KG, Hauptstraße 81, 63924 Kleinheubach Fotos: well-
photo (S. 1), Sven Loeffler (S. 3) – iStock; Ekkehard Winkler
(S. 2), Evi Ludwig (S. 3), Frank Melcher (S. 4) – trumit

Blutspende in Bayern

Aktuelle Informationen

Aktuell kann der Blutspendedienst des Bayerischen Roten Kreuzes (BSD) den täglichen Bedarf an benötigten Blutkonserven decken. In den vergangenen Wochen gab es spürbare Rückgänge beim Blutspendeaufkommen, die nur dank einer großen Welle der Solidarität innerhalb des Freistaates kompensiert werden konnten.

Die derzeitige Situation ist eine enorme Herausforderung und noch nicht durchgestanden. Der BSD möchte sich an dieser Stelle bei allen Beteiligten für ihren großartigen Einsatz bedanken. Nur aufgrund der gelebten Solidarität in den vergangenen Tagen gelingt es, die Versorgung weiterhin aufrecht zu erhalten. Dafür gebührt den Spendern, Mitarbeitern sowie ehrenamtlichen Unterstützern größter Respekt und höchste Anerkennung.

Viele chronisch kranke und verletzte Mitmenschen in den Krankenhäusern sind auch weiterhin darauf angewiesen, dass die Menschen, nicht nur in den nächsten Tagen sondern auch in den kommenden Wochen und Monaten, kontinuierlich die angebotenen Blutspendetermine wahrnehmen. Blutkonserven sind nur 42 Tage lang haltbar. Daher muss der BSD die Lage momentan Tag für Tag neu bewerten.

Blutspendetermine fallen nicht unter die Ausgangsbeschränkungen bzw. das

Veranstaltungsverbot. Es besteht hierbei keine erhöhte Ansteckungsgefahr. Die aktuell geltenden Zulassungsbestimmungen gewährleisten weiterhin einen hohen Schutz für Blutspender und Helfer. Wer gesund und fit ist, kann und sollte auf die kommenden Wochen verteilt Blut spenden. Nur durch gemeinschaftlichen Zusammenhalt kann diese schwierige Situation gemeistert werden.

Ein großer Teil der Blutpräparate wird beispielsweise im Rahmen der Krebstherapie benötigt. Hinzu kommen weitere, akute Eingriffe wie beispielsweise Transplantationen und die Versorgung Verunfallter, die auch in der derzeitigen Situation keinen Aufschub dulden.

Da die aktuelle Situation sehr dynamisch ist, reagieren wir äußerst flexibel - mitunter kommt es sehr kurzfristig zu Terminlokaländerungen oder -verschiebungen.

Nächster geplanter Blutspendetermin in Erlenbach:

**Do., 23.04.2020, 18:00 - 20:30 Uhr
Barbarossaschule, Elsenfelder Str. 53,**

Es wird empfohlen, kurz vor dem Blutspendetermin nochmals auf www.blutspendedienst.com/termine oder kostenfrei unter 0800 11 949 11 zwischen 8.00 Uhr und 17.00 Uhr zu prüfen, ob und wann der Termin stattfindet.

Wir sind der richtige Ansprechpartner für

Bauschlosserarbeiten aller Art z.B.:

- Wendeltreppen, Balkone
- Treppen- und Balkongeländer, Handläufe
- Zaun- und Toranlagen
- Carports, Vordächer
- Fenstergitter

Wir bieten Ihnen in all diesen Bereichen fachliche Kompetenz, zeitgemäße Metallarbeiten, jahrelange Erfahrung und absolute Qualitätsarbeit, individuell gestaltet, zu fairen Preisen.

Geschäftsf.: M. Maier, Heinrich-Uhlein-Straße 2a, Klingenberg, Tel.: (0 93 72) 92 35 6 -0, Fax: -1,

Mobil: (01 71) 81 50 282, Mail: wolf-metallbau@freenet.de, Internet: www.wolf-metallbau.de



Um irgendwelchen Irritationen der vergangenen
Wochen vorzubeugen :
WIR HABEN GANZ NORMAL GEÖFFNET !



**DOPPEL-
PACK -
AKTION**

2 x 12 x 0.75 Ltr. Glas

9.- € + Pfand

MEDIUM, SPRITZIG + NATURELL

...und

„unsere Vitaminkiste“

6 verschiedene Säfte und Nektare

6 x 1.0 Ltr. Mehrweg Glasflasche

7.50.- € + Pfand



NATÜRLICH —
FRUCHTSÄFTE VON BAYLA

Sollten Sie vorbildlich in Ihren eigenen vier Wänden
verbleiben wollen - unser Außendienst beliefert Sie gerne.
„Hamsterkäufe“ unterstützen wir nur bei „Leergutausgleich“.
Sie halten Abstand - wir halten Abstand - alles wird gut !

Getränke Winter Mergelstraße 15

Tel. 941113 Fax: 941127 www.getraenke-gabiwinter.de

Frohe Ostern

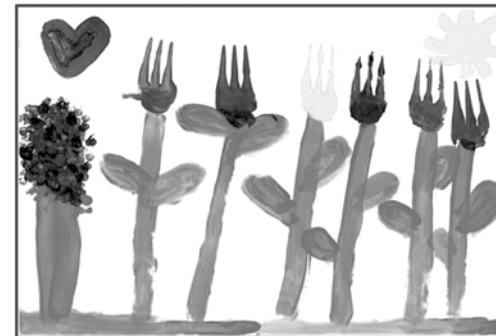

Viele tolle Bilder, Gemaltes, Gebasteltes
und Geschichten, die wir an unsere
Senioren verteilt haben, hat uns die
letzten Tage erreicht. Allen Kindern und
ihren Eltern vielen lieben Dank dafür.

Die pflegebedürftigen Menschen haben
sich sehr darüber gefreut und Ihr habt
ihnen ein Licht in den Alltag gebracht.



*Das Team der Caritas Sozialstation St. Johannes e.V. und der
Tagespflege Ursula Wiegand wünscht Allen
ein gesundes, frohes und gesegnetes Osterfest.*

Unsere MitarbeiterInnen sind auch an den Feiertagen für Sie im Einsatz.

Wenn Sie Unterstützung beim Einkaufen, bei der Versorgung Ihrer Tiere oder bei
Botengängen benötigen, rufen Sie uns an unter Tel.: 09372/10960 oder senden
Sie uns eine E-Mail an: info@sozialstation-erlenbach.de.

Caritas Sozialstation St. Johannes e.V.
Barbarossastr. 5, 63906 Erlenbach
Tagespflege Ursula Wiegand
Bahnstr. 8, 63906 Erlenbach
Tel.: 09372/ 10960 - www.sozialstation-erlenbach.de



Dein Fachmarkt für Arbeitskleidung in Erlenbach

SafetyWorkStore

Wir sind Mitglied:



Mo.-Fr. 09:00 - 12:00
13:00 - 17:00
Samstag 10:00 - 14:00

MainBogen
unsere Einkaufsregion

Toilettenpapier

2-lagig / 3-lagig / 4-lagig



& Seife in Großbehältern

1 Liter Flasche / 5 Liter Kanister / 10 Liter Kanister



Küchenrolle



Jetzt im SafetyWorkStore*
Hinter den Straßäckern 11-13
63906 Erlenbach

*Solange der Vorrat reicht.

Einkaufen in Zeiten von Corona

Denken Sie nicht nur in Zeiten von Corona bei Ihrem Einkauf an die Möglichkeit in Dorf- oder Hofläden einzukaufen. Sie bekommen regionale und schmackhafte Produkte und unterstützen die Landwirte vor Ort und die regionale Wirtschaft.

Direktvermarktende Betriebe werden als Lebensmitteleinzelhandel betrachtet und haben somit geöffnet.

Informationen, wie Sie Direktvermarkter in Ihrer Nähe finden, bietet das Portal www.regionales-bayern.de

Fragen Sie bei den Betrieben vorher an, einige haben bereits angekündigt, auch einen Lieferservice anzubieten.

Amt für Ernährung, Landwirtschaft und Forsten Karlstadt



STANDESAMT

Hinweis: Die Veröffentlichung von Geburts- und Sterbefällen setzt immer das Einverständnis der Angehörigen voraus. Dieses Einverständnis wird aus programmtechnischen Gründen

Geburten

- 27.3. Alyssa Bartel,
Eltern: Kristina Marchel und
Waldemar Bartel, Hasenäcker 5
- 31.3. Valeria Podol'hov,
Eltern: Sarah Deffner und
Alexander Podol'hov,
Altwiesenring 5 B

bei auswärtigen Geburten und Sterbefällen nicht übermittelt. Sollte in einem solchen Fall eine Veröffentlichung nachträglich gewünscht sein, wenden Sie sich bitte an das Bürgerbüro.

Sterbefall

- 31.3. Hans Kraus,
Weinbergstr. 9 78 Jahre



GRATULATION

Wir gratulieren herzlich zum:

70. Geburtstag am 11.4.
Frau Barbara Muresanu, Sudetenstr. 16

85. Geburtstag am 12.4.
Herrn Karl-Heinz Müller, Feldgartenweg 13

80. Geburtstag am 15.4.
Herrn Charalampos Rafailidis, Lindenstraße 101

SOS HILFE Ich, 59 (w), suche dringend für mich eine Pflegekraft, auch berufsfremd oder in Rente, die mich pflegt. *Tätigkeiten sind schnell erlernbar.*
Tel. 09372 / 71627 Streit





Rosbacher Mineralwasser

mit dem 2:1 Ideal Calcium u. Magnesium als Klassisch, Medium oder Naturell

bei uns im 24 x 1,0l-DOPPELPAK



für nur **10,98 €** zzgl. Pfand



K+F Getränke

Lindenstr. 47
63906 Erlenbach a. Main
Telefon: 7 37 07

Lagerverkauf:
Mittwoch + Samstag
8 bis 12 Uhr
Montag + Freitag
14 bis 18 Uhr

Heimdienst, Gastropartner
Fest- und Partyservice

Aktion gilt für den Lagerverkauf
vom 10.04. bis 18.04.2020



Allen Kunden, Freunden und Bekannten
FROHE OSTERN!



bizzl-Limonaden

in den Sorten
Orange kalorienarm
Zitrone kalorienarm
Lemon kalorienarm
Cola-Mix zucker-/koffeinfrei
alle in 12 x 1,0 PET



nur **8,49 €** zzgl. Pfand

Information in Sachen „CORONA-Krise“:
Unser Lagerverkauf ist **wie gewohnt für Sie geöffnet**. Allen die zu Hause bleiben möchten/müssen empfehlen wir unseren **Heimservice!**
Bestellungen unter 73707. Bleiben Sie gesund!



Kath. Pfarreiengemeinschaft Christus, der Weinstock

- In diesen Tagen ist in unserer Stadt ein Kreuz „unterwegs“, das daran erinnert, dass „einer des anderen Last trage“. Ab Karfreitag wird es für einige Zeit in der Kirche St. Peter und Paul liegen. Wer einen Zettel mit seinen Sorgen und Nöten daran hängen möchte kann das dann gerne tun (bitte Zettel von daheim beschriftet mitbringen). Ab Ostern wird neben dem Kreuz die brennende Osterkerze als Zeichen des Auferstandenen und nahen Christus stehen. Sie sind eingeladen, sich das Osterlicht nach Hause zu holen. Bitte bringen Sie hierfür Ihre Kerze von zu Hause mit. Es stehen keine Kerzen zum Verkauf bereit. Bitte achten Sie immer bei Begegnungen auf den nötigen Abstand – so schwer es sicher fällt....
- Anregungen für die Gestaltung der Kar- und Ostertage in der Familie finden Sie auf der homepage und in den Kirchen.
- Die Pfarrbüros sind bis auf Weiteres nur telefonisch (09372-5661), per mail (pg.erlenbach-main@bistumwuerzburg.de) und über die homepage (www.pfarreien-erlenbach.de) erreichbar. Pfarrer Kraft ist unter 0170-484 0399 zu sprechen.
- Gute Kartage und ein gesegnetes Osterfest wünschen wir Ihnen allen in dieser Zeit!
Erinnern möchten wir an die Kollekte für die Christen im Heiligen Land, die immer am Palmsonntag für diese Menschen in ihrer oft schwierigen

Situation gesammelt wird. Wer dafür spenden möchte, kann dies gerne per Überweisung an die Kirchenstiftung oder über Einwurf am Pfarrhaus tun. Herzlichen Dank!

Evangelisch-Lutherische Kirchengemeinde

- Jetzt ist alles anders als sonst. Menschen müssen auf Abstand gehen. Umso mehr muss Gemeinde jetzt zusammenhalten. Aktuelle Information finden Sie unter erlenbach-evangelisch.de
- Die Konfirmation muss vom 10. Mai auf den 25. Oktober verlegt werden.
- Unsere Kirche ist zum stillen Gebet geöffnet (täglich von 9 bis 17 Uhr). Sie finden geistliche Impulse im Eingangsbereich. Bitte nehmen Sie diese nach dem Lesen mit.
- Täglich um 19 Uhr läutet die tiefe Glocke in ökumenischer Verbundenheit und ruft zum Abendgebet in schweren Zeiten. Einen täglich wechselnden Vorschlag für das Abendgebet finden Sie unter www.velkd.de
- Infos zu Gottesdienste und Andachten zuhause gibt es unter corona.bayern-evangelisch.de
- Der Coronavirus unterbricht vertraute Strukturen. Menschen haben Angst. Menschen vereinsamen. Wir sind für Sie erreichbar: Pfarrer Kreile ist unter 0171 9795301 zu sprechen.
- Für die Zeit nach der Ausgangsbeschränkung wird unsere Kirche verschönert. Wir freuen uns auf den ersten Gottesdienst in der neu gestalteten Kirche.

Wir tun, was wir können!

Was die Zukunft bringt, weiß keiner. Aber wissen sollten Sie, dass wir das Menschenmögliche tun, um die Senioren zu schützen. Dabei können Sie sich auf unsere Erfahrung verlassen.

In Krisenzeiten vertraut man Fachleuten. Für uns ist effektiver Infektionsschutz nichts Neues.

 *Wir sind daheim!*
**Senioren-
wohnstift Erlenbach**

Krankenhausstr. 39 • Erlenbach 09372.950730 • info@seniorenwohnstift-erlenbach.de



HÖRGERÄTE SCHEDL

Meisterbetrieb & Pädakustik

Bahnstr. 18
63906 Erlenbach/Main
Tel: 09372 – 135258



**Sehr geehrte Kunden,
mein Geschäft ist
geöffnet und ich bin für
Sie da.**

Hörgerätereinigung,
Verkauf von Zubehör und
Hörgerätebatterien,
Hörgeräteanpassung.

Bitte vereinbaren Sie einen
Termin unter Tel.:
09372-135258

- In dieser Zeit gilt: Gott ist ein Freund des Lebens. Er liebt uns Menschen und leidet mit uns. Gott will das Unheil nicht. Nicht das Unheil hat dar-

um das letzte Wort, sondern das Heil, das uns von Gott verheißen ist. Wir wünschen allen Menschen: Frohe Ostern!



VEREINE

Nähere Informationen zu den Vereinen sind auf der städtischen Homepage unter: <http://www.stadt-erlenbach.de/Vereine-Freizeit/Vereine.aspx> erhältlich.

In alphabetischer Reihenfolge sind alle Erlenbacher Vereine aufgelistet.

■ Frauen für Frauen

Aufgrund der Schulferien und der aktuellen Gesundheitslage in Bayern (Corona Virus) finden bis auf weiteres keine Veranstaltungen des Vereins „Frauen für Frauen e.V.“ statt.
Kontakt: sm-sk@fff-erlenbach.de oder 0176-31799241.

■ Gesang- und Musikverein „Eintracht“ Mechenhard

Aufgrund der allgemeinen Einschränkungen in der Corona-Krise und des bis auf Weiteres ausgesetzten Probenbetriebes wird unsere für So., 17.5., geplante „Serenade im Winzerhof“ im Weingut Zöllner abgesagt, ebenso wie bereits die Maibaumaufstellung. Wegen der anhaltenden organisatorischen Unwägbarkeiten entfällt in diesem Jahr leider auch unser Vereinsausflug. Die Vorstandschaft bittet alle Mitglieder und die Bevölkerung um Beachtung und Verständnis.

Durch einen Klick auf den ausgewählten Verein sind aktuelle Details sowie eine Verlinkung auf die Vereinshomepage zu finden.

Vereinsnachrichten bitte per Mail an amtsblatt@stadt-erlenbach.de

■ Naturschutzverein

Es wird Frühling, trotz Corona und die Schwalben kommen bald zurück. Hätten Sie gerne Schwalben an Ihrem Haus oder Nebengebäude. Wir könnten Schwalbennester für Sie zur Selbstmontage bestellen.
Ein paar Mehlschwalbennester (2 Stück) kosten 30 €, ein dazu passendes Kotbrett für 2 Nester kostet 16 €.
Versand und Auslieferung kostenlos.
Wenn Sie Interesse haben, bitte melden: info@naturschutzverein-erlenbach.de, oder Tel. 4475

■ SPD Ortsverein

Die für Fr., 24.4., angesetzte Jahreshauptversammlung des SPD-Ortsvereins mit Delegiertenwahlen kann aufgrund der Corona-Krise nicht stattfinden. Die Versammlung wird auf einen späteren Termin verschoben, der rechtzeitig bekanntgegeben wird. Auch die für Mo., 20.4., geplante Sitzung des Vorstandes wird abgesagt. Die SPD-Stadtratsfraktion tagt inzwischen und bis auf Weiteres über Videokonferenz via Skype.

Oskar's Waldhütte



Wanderheim Röllfeld

www.wanderverein-roellfeld.de
Kontakt-Tel.: 0 93 72-92 23 60
eMail: zahnuwe@aol.com

*Frohe Ostern wünscht
allen Freunden und Gästen
das Oskar's Waldhüttenteam!*



Virus Corona zwingt uns alle, dass Osterfest zuhause zu feiern.
Macht das bitte auch, damit Ihr alle gesund bleibt!!!

Nutzt in der Zeit, unsere regionale Gastronomie, welche Euch Essen liefert
oder Ihr es dort abholen könnt.

Wir wollen ja alle nach der Krise wieder gemütlich ein Bierchen trinken gehen.

Deshalb unterstützt die Kollegen, damit es nach CORONA noch Gastronomie gibt.

Alles Gute, bis bald!

Wir wünschen Euch allen viel Kraft, Geduld und Optimismus.

Die Energiespezialisten!

Jetzt auch Pellets erhältlich



Tel. 0931 2794-3
www.gasuf.de



gasuf
Gasversorgung Unterfranken GmbH

Dein Fachmarkt für Arbeitskleidung in Erlenbach

SafetyWorkStore



Wir sind Mitglied:



Mainbogen
unsere Einkaufsregion

Öffnungszeiten:

Mo.-Fr. 09:00 - 12:00

13:00 - 17:00

Samstag 10:00 - 14:00

Atemschutzmasken & Flächendesinfektionsmittel
zum Filtern von Viren und Bakterien zum Desinfizieren von Oberflächen & Türklinken



Einweghandschuhe



Jetzt im **SafetyWorkStore***
Hinter den Straßenäckern 11-13
63906 Erlenbach

*Solange der Vorrat reicht. Abgabe mangels Verfügbarkeit limitiert.



Allgemeine Notrufe

Polizei **110**
 Feuerwehr **112**
 Rettungsdienst **112**
 Gift-Notruf **089 19240**
 Notfallfax für Hörgeschädigte **112**

Bereitschaftsdienstpraxis am Krankenhaus Erlenbach

Sa, So und Feiertag 9 - 21 Uhr
 Mi und Fr 16 - 21 Uhr
 Mo Di Do 18 - 21 Uhr
 Kassenärztlicher Bereitschaftsdienst und Hausbesuchsdienst: Tel: **116117**.
 Für **lebensbedrohliche Fälle**:
 Feuerwehr und Rettungsdienst: **112**

Zahnärzte

Sa, So, Feiertag: 10 - 12 und 18 - 19 Uhr
Karfreitag: Dr. Pfeuffer, Schillerstr. 1, Elsenfeld, Tel. 06022 4205
Karsamstag: C. Wünsch, Breiter Weg 16a, Sulzbach, Tel. 06028 995055
Ostersonntag: D. M. Barbul, Elsavastr. 116, Eschau, Tel. 09374 323
Ostermontag: Dr. Zweyrohn, Hauptstr. 11, Sulzbach, 06028 1543

Tierärzte

Karfreitag bis Ostersonntag 8 Uhr: Praxis Meinunger/Wölfelschneider, Bischoffstr. 31, Miltenberg, Tel. 09471 8652
Ostersonntag ab 8 Uhr bis Ostermontag: Anette Koll, Hauptstr. 99, Niedernberg, Tel. 06028 996733 o. 0171 8467590

Apotheken (24-Std-Bereitschaft)

jeweils ab 8 Uhr; Do., 9. - Mi., 15.4.
Do Markt-Apotheke, Mönchberg
 Sebastian-Apotheke, Wenigumstadt
Fr Turm-Apotheke, Großwallstadt
Sa Apotheke am Markt, Großostheim
So Linden-Apotheke, Erlenbach
Mo Römer-Apotheke, Obernburg
Di Eichen-Apotheke, Eisenbach
Mi Mömlingtal-Apotheke, Mömlingen



Serviceummern

Strom: EZV, Landstr. 47, Wörth, Tel. **9455-0**
 Störungsdienst: **0171/5185592**

Gas: Gasversorgung Unterfranken
 Pfützenacker 18, Tel. **5085**
 Störungsdienst: Tel. **4437**

Wasser und Abwasser:
 AMME, Tel. **135950** (8-16 Uhr)

Notfall-Service
 Trinkwasserversorgung: **0160 96314460**
 Abwasserentsorgung: **0160 96314441**

Breitband-/Glasfaserkabel-Internet:
 EZV EchtZeitVerbindung: Tel. **9455-0**
 Entstörungsdienst: Tel. **9455-55**

Abfallbeseitigung

Müllabfuhr:
Di, 14.4. graue Restmülltonne

Servicestelle Abfallwirtschaft: Abholung von Sperrmüll, Altschrott, Metallschrott, Altholz, Elektroaltgeräte.
 Allgemeine Anfragen: **0800 0412412**

Wertstoffhof
Seit 20.03.2020 bis auf Weiteres geschlossen!

Grünabfallsammelplatz Elsenfelder Str.
 Mo u. Do 13 - 18, Fr 8 - 18, Sa 8 - 14 Uhr
 Infos: LRA Miltenberg **09371 501 380**

Kork und Batterien:
 Standort: Rückseite des Rathauses

Glascontainerstandorte
Erlenbach: Bahnhofsplatz, Hinter den Straßenäckern, Parkplatz Bergschwimmbad, Liebigstraße (Jugendhaus) Parkplatz Weingut; **Mechenhard**: Am Sonnenberg (Trafostation), Frankonia-Sportplatz; **Streit**: Parkplatz Hinter der Streitberghalle

DIE:BLUMEREI

**Blumen
Lieferservice**
Wörth-Klingenberg-Erlenbach-Seckmauern

Zur Auswahl gibt es Überraschungsträufte für
 20.-, 30.-, und 40.-€
 in den Farben gelb, orange, oder rosa.

Bestellen könnt ihr per Mail oder Telefon
 (24h vorher)

09372-72231

info@dieblumerei.de

Landstr.55a Wörth
Bezahlung bequem per Rechnung

DIE:BLUMEREI

mainmetall
Bad Heizung Dach

Wenn du was drauf hast, ist bei uns alles für dich drin.

Wir sind ein modernes, wachsendes Großhandelsunternehmen für Traumbäder und Haustechnik – seit über 70 Jahren. Mit über 740 Mitarbeitern, davon aktuell rund 90 Azubis, bieten wir interessante Ausbildungsplätze an.

WIR BILDEN AUS: *

**KAUFLEUTE (GROSS-/AUSSEN-
HANDEL, BÜROMANAGEMENT)**

FACHINFORMATIKER

FACHLAGERISTEN

FACHKRÄFTE FÜR LAGERLOGISTIK

BERUFSKRAFTFAHRER

Ebenso sind Duale Studiengänge (Handel, BWL, Informatik), FH-Studiengänge mit vertiefter Praxis und Praktika möglich. Klingt interessant?

Dann bewirb dich: Hanna Beck | 09371 - 509 263
bewerbung@mainmetall.de

Mainmetall Großhandelsges. m. b. H.

Miltenberger Straße 18 – 20 | 63927 Bürgstadt
[mainmetall.de/karriere](https://www.mainmetall.de/karriere)

* Alle unsere Stellenbesetzungen erfolgen geschlechtsneutral.

