



Stadtinfo

Erlenbach a. Main



Bild: Foto Ziemlich, Erlenbach

Konstituierende Sitzung des Stadtrates am 12. Mai 2020

Der neue Erlenbacher Stadtrat hat in seiner konstituierenden Sitzung am 12. Mai 2020 die Weichen für die kommenden sechs Jahre gestellt.

Zunächst wurden die neuen Stadträte vereidigt. Dies sind (in alphabetischer Reihenfolge):

Jörg Barth (FW), Benjamin Bohlen-der (SPD), Sylvia Deckert (Bündnis90/Die Grünen), Dr. Hans Jürgen Fahn (FW), Christoph Grosch (CSU), Ellen Hauck (Bündnis90/Die Grünen), Gerhard Kroth (CSU) und Marina Oliveira Zbinden SPD.

Anschließend wurde dann Stadtrat Alexander Monert (Bild Mitte) zum zweiten Bürgermeister und Jörg Barth (im Bild links) zum dritten Bürgermeister gewählt.

Ein ausführlicher Bericht und Fotos folgen in der nächsten Stadtinfo.



Herausgeber
(v.i.S.d.P.),
Druck
Dauphin-Druck
GmbH
Anweg 23a
63920
Großheubach
Satz,
Anzeigen-
verwaltung
Hansen Werbung
GmbH & Co. KG
Hauptstr. 8
63924
Kleinheubach
Tel. 09371/4407
Mail: mail@
hansenwerbung.de

Die Stadtinfo
erscheint
wöchentlich
donnerstags
Auflage 4775

DEIN WEG ZU TOP UNTERHALTUNG...

MAGENTA TV MIT NETFLIX

Die gesamte Vielfalt von MagentaTV und Netflix in einem erleben und sparen.

**JETZT
PREISVORTEIL
SICHERN**

Hier erleben und beraten lassen!

T . . ERLEBEN, WAS VERBINDET.



Copyrights: THE WALKING DEAD S110 B © 2019 AMC Network Entertainment LLC. All rights reserved.

...UND TOP WLAN IM GANZEN HAUS

MagentaZuhause M
50 MBIT/S
max. im Download und bis zu 10 MBIT/s im Upload

- Flat zuhause surfen
- Flat telefonieren ins dt. Festnetz
- ✓ Jetzt 80-€-Router-Gutschrift sichern!

nur **19,95 €¹** mtl.,
ab dem 7. Monat für 99,95 € mtl.

MAGENTA TV NETFLIX mit Netflix Standard-Abo auf Wunsch zubuchbar - jetzt Aktionsangebot sichern!

T . . ERLEBEN, WAS VERBINDET.

ENDLICH WLAN IN ALLEN ECKEN
Jetzt mit unseren neuen WLAN Paketen²

T . . ERLEBEN, WAS VERBINDET.

DEIN KOMPETENTER FACHHANDEL VOR ORT



Alu GmbH

Römerstraße 4 • 63785 Obernburg • Tel.: 06022/623761
www.facebook.com/AluGmbH

PARTNER



¹ Aktion gilt bis zum 30.06.2020 für Breitband-Neukunden, die in den letzten 3 Monaten keinen Breitbandanschluss bei der Telekom hatten. MagentaZuhause M kostet in den ersten 6 Monaten 19,95€/Monat, danach 39,95€/Monat. Bei Buchung von MagentaZuhause M erfolgt eine Router-Gutschrift i.H.v. 80€ bei Miete eines Routers (Endgeräte-Service-Paket ab 4,95€/Monat). Der Aufpreis für MagentaTV Netflix beträgt 19€/Monat zzgl. 4,95€/Monat für den Receiver. Bei Buchung von MagentaZuhause M mit MagentaTV Netflix erfolgt eine Gutschrift i.H.v. 120€, bestehend aus 60€ Receiver-Gutschrift (bei Miete im Endgeräte-Service-Paket ab 4,95€/Monat) und 60€ TV-Gutschrift. Hardware zzgl. Versandkosten in Höhe von 6,95€. Einmaliger Bereitstellungspreis für neuen Telefonanschluss 69,95€. Mindestvertragslaufzeit für MagentaZuhause und MagentaTV Netflix 24 Monate, für Router und Receiver 12 Monate. MagentaZuhause M ist in vielen Anschlussbereichen verfügbar. MagentaTV Netflix enthält den Zugang zu Netflix Standard (HD verfügbar, Nutzung von Netflix auf bis zu zwei Geräten gleichzeitig) des Anbieters Netflix International B.V. ² Das Angebot WLAN Pakete S und M jeweils 3 Monate lang zum monatlichen Grundpreis von 0 € gilt für Telekom Breitband-Neu- und -Bestandskunden bis 31.05.2020, danach kostet das WLAN Paket M 5,95 €/Monat, das WLAN Paket S 3,95 €/Monat. Abgabe limitiert auf 1 WLAN Paket pro Kunde. Pakete beinhalten einen Speed Home WiFi sowie einen telefonischen Support. WLAN Paket M enthält zusätzlich eine Vor-Ort-Installation. Versandkosten in Höhe von 6,95 €. Mindestvertragslaufzeit 12 Monate. Kündigungsfrist 6 Werktage. Die Kündigung verpflichtet zur Rückgabe der Geräte. Die Kosten für die Rücksendung werden nicht übernommen. Voraussetzung für die Buchung der WLAN Pakete ist ein MagentaZuhause Tarif, z.B. MagentaZuhause S für 34,95 €/Monat. Einmaliger Bereitstellungspreis 69,95 €. Mindestvertragslaufzeit 24 Monate. MagentaZuhause ist in fast allen Anschlussbereichen verfügbar. Geeigneter Router erforderlich. **Ein Angebot von: Telekom Deutschland GmbH, Landgrabenweg 151, 53227 Bonn.**

Rathaus • Bahnstr. 26 • 63906 Erlenbach
Telefon 09372-7040 • Telefax 704-10
eMail: rathaus@stadt-erlenbach.de
Internet: www.stadt-erlenbach.de
Sprechzeiten vormittags:
Montag-Freitag 8 - 12 Uhr
nachmittags: Montag 13.30 - 18 Uhr
Donnerstag 13.30 - 16 Uhr



Amtsblatt der Stadt Erlenbach a. Main



AKTUELLES

Jubiläum „50 Jahre Stadt“

Informationen zu den Veranstaltungen

Die Corona-Pandemie lässt es leider nicht zu, dass die bis zum 31. August 2020 geplanten Jubiläumsveranstaltungen stattfinden können.

Nachfolgend Informationen zu den einzelnen Terminen:

Stadt! Wein! Gala!

Leider ist es nicht möglich, am 20. Mai die Stadt!Wein!Gala! durchzuführen. Es ist beabsichtigt, die Veranstaltung zu einem späteren Zeitpunkt nachzuholen. **Die Eintrittskarten behalten ihre Gültigkeit.**

Multimedia-Show:

„Gut gemacht, Erlenbach!“

Für diese am 20. Juni geplante Veranstaltung ist ein Ersatztermin im Herbst 2020 angedacht. **Die Eintrittskarten behalten ihre Gültigkeit.**

50 Jahre – 50 Bäume

Die Pflanzaktion am 20. Juli muss leider ersatzlos entfallen.

50 Jahre – 50 Hits

Das Musik-Event am 20. August auf der Mainwiese findet nicht statt und wird voraussichtlich in die Veranstaltungsreihe „Sommer in der Stadt 2021“ eingepplant.

Wichtige Hinweise:

Die Besucher von Jubiläumsveranstaltungen werden gebeten, die Eintrittskarten weiterhin aufzubewahren. Die Karten behalten ihre Gültigkeit, auch wenn derzeit der genaue Ausweichtermin noch nicht benannt werden kann. Sollte jedoch der Wunsch einer Kartenrückgabe bzw. -erstattung bestehen, so ist dies selbstverständlich im Rathaus Erlenbach, Referat Wirtschaft, Kultur und Tourismus, Zimmer 20, möglich.

Die weiteren Jubiläumsveranstaltungen ab September 2020 können hoffentlich wie geplant stattfinden.



Redaktionsschluss bereits morgen!

Wegen des bevorstehenden Feiertages „Christi Himmelfahrt“ ist der Redaktionsschluss morgen, Freitag, 15. Mai, um 12 Uhr!

Sirenen-Probealarm

Am Samstag, 16. Mai 2020, findet zwischen 11 und 11:30 Uhr eine Probealarmierung statt.

MartinsLaden Erlenbach – Unterstützung für Bedürftige

Um bedürftige Menschen zu unterstützen verteilt der MartinsLaden Erlenbach

heute, Donnerstag, 14.05.2020 von 13 – 16 Uhr, in der Kinopassage Einkaufsstützen mit Grundnahrungsmitteln und Hygieneartikeln, die von ehrenamtlichen Helfern gepackt und ausgegeben werden.

Wenn Sie bedürftig sind und aufgrund des Alters oder Krankheiten zu der Risikogruppe gehören oder unter Quarantäne stehen, melden Sie sich bitte telefonisch oder per E-Mail.

Ehrenamtliche Helfer werden Ihnen dann eine gefüllte Einkaufstüte nach Hause bringen.

Für Fragen wenden Sie sich bitte an die Caritas Sozialstation St. Johannes e.V., Tel. 09372/ 10960 oder per E-Mail: info@sozialstation-erlenbach.de.



SCHULEN

Neue Anmeldetermine an den Realschulen im Landkreis

Die vier Realschulen im Landkreis Miltenberg (Theresia-Gerhardinger-Realschule Amorbach, Staatliche Realschule Elsenfeld, Johannes-Hartung-Realschule Miltenberg und Main-Limes-Realschule Obernburg) nehmen Ihre Anmeldungen zu folgenden Zeiten entgegen:

Von Montag, 18. Mai, bis Freitag, 22. Mai (außer an Christi Himmelfahrt)

Nähere Informationen zum Übertritt erfahren Sie auf der jeweiligen Schul-Homepage oder erfragen Sie bitte telefonisch bei der gewünschten Realschule.

21. Mai
VATERTAG

Tag- und Nachtwäsche
In neuen Farben mit der super Passform!

SCHIESSER
NATÜRLICH. ZEITGEIST. SEIT 1876.

3 Slips oder 2 Shorts
nur **29,95 €**

Unsere Gewinner der Muttertagaktion:
Maria Hahn,
Renate Dittich und
Silvia Unkelbach
(alle aus Erlenbach)

gilbert zoller
MODE + WÄSCHE
ERLENBACH · BRÜCKENSTR.
Tel. 09372 / 80 60
Inhaberin: Caroline Becker
Mo-Fr 9-12 Uhr, 14.30-18 Uhr, Sa 9.30-12 Uhr

mb-rad-sport.de
Am Bahnhof 2 / Lagerhaus in Amorbach
Tel. 0 93 73 - 20 35 55 • info@mb-rad-sport.de
www.mb-rad-sport.de

Hausarztpraxis DIETL-MELOTH

Wegen Urlaub ist unsere Praxis von Do., 21.05., bis Mo., 01.06.2020, geschlossen.

Unsere Vertretung in Erlenbach:
Praxis Dr. Decke / Stegmann,
Tel.: 09372-4343 und
Dr. Schmitz, Tel.: 09372-944860

Blieben Sie gesund!

E-mail: team@praxis-dietl-meloth.de
Tel. 09372-7063070

MOBILER MITTAGSTISCH

für Senioren in Erlenbach mit kostenloser Lieferung

Speiseplan
Vom 18.05.2020 bis 22.05.2020

Montag	Hausgemachte Kartoffelknödel, Dazu Schweinebraten und Rotkohl	5,50 €
Dienstag	Bandnudeln an Lachs-Sahne-Soße, Kleiner Beilagensalat	6,50 €
Mittwoch	Hausgemachter Kartoffelbrei, Dazu Bratwurst an Sauerkraut	5,50 €
Donnerstag	Putengeschnetzeltes an Reis Und Gemüse	5,50 €
Freitag	Gemüsemautaschen mit Tomatensoße & kl. Beilagensalat	5,00 €

BITTE UM VORBESTELLUNG !

Zaubertopf Hartig
Tel. 0176 / 4592 8557
oder 09372 / 940 7932
<https://mensa-zaubertopf.blogspot.com/>



Information des Abfallwirtschaftsamtes

Privatanlieferungen bei der Müllumladestation Erlenbach wieder möglich

Ab Montag, **11. Mai 2020** können auch Privatanlieferer wieder Abfälle beim Wertstoffhof der Müllumladestation Erlenbach zu folgenden Zeiten anliefern:

Mo – Mi	12 – 16 Uhr
Do – Fr	12 – 18 Uhr
Sa	8 – 14 Uhr

Die Objektnummer wird für die Anmeldung benötigt.

Nach erfolgreicher Anmeldung wird eine Terminbestätigung versandt, **welche bitte bei der Anlieferung mitgebracht und abgegeben wird.** Diese Anmeldebestätigung ersetzt den bisherigen Anlieferschein.

Wie bereits schon bei den Wertstoffhöfen in Bürgstadt und bei der Kreis-
mülldeponie Guggenberg ist für private Anlieferungen auch beim Wertstoffhof Erlenbach eine **Voranmeldung erforderlich**, damit bei der Abfallsorgung der vorgeschriebene Mindestabstand von > 1,50 m, besser 2 m und die maximal auf dem Gelände zugelassene Personenzahl sicher eingehalten werden können.

Sollte eine online-Anmeldung mangels EDV-Ausstattung nicht möglich sein, ist eine telefonische Anmeldung möglich in der Zeit von Montag – Freitag 8 – 12 Uhr unter 09371 501-392.

Die Anmeldung für Anlieferungen bei den Wertstoffhöfen ist einfach und schnell möglich über den link www.terminland.de/abfallwirtschaft-miltenberg

Für gewerbliche Anlieferungen bei der Müllumladestation Erlenbach ändert sich nichts; es bleibt bei den bisherigen Regelungen und Öffnungszeiten. Auch der Grünabfallsammelplatz Erlenbach ist zu den bisherigen bekannten Öffnungszeiten geöffnet.



Biergarten wieder geöffnet!

Der Kinobetrieb muss leider noch etwas warten, so der momentane Stand.

Die Tische haben einen größeren Abstand und wir bieten Ihnen in der ersten Woche eine kleine Speisekarte an.

Des Weiteren ist ein Autokino in Erlenbach geplant, sobald eine Lockerung des bayrischen Landtags bekannt ist.

Ab Mo., 25. Mai ist dann Bistro und Biergartenbetrieb ganz normal geöffnet.

Endlich ist es soweit, ab Mo. 18. Mai öffnen wir unseren Biergarten ab 15 bis max. 20 Uhr. Natürlich unter allen Schutz- und Hygieneauflagen.

Das Kino Passage Team freut sich, Sie endlich wieder bedienen zu dürfen.



TASTE - HERO

KULMBACHER. Legendäres Pils aus der heimlichen Hauptstadt des Bieres.

**GRATISZUGABE
AUF DIE FLASCHE
AUFSTECKEN.
LÄSST DAS BIER
WIE FRISCH
GEZAPFT
SCHMECKEN !**

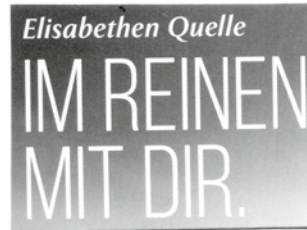
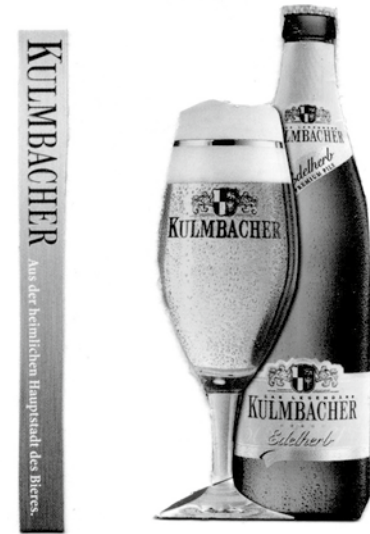

**Doppelpack - Aktion:
2 x 12 x 0.75 Glas 8.-€**

medium, spritzig oder PUR + jetzt neu „SANFT“

Getränke Winter

Tel. 941113 Mergelstraße 15 www.getraenke-gabiwinter.de

Angebot der Woche gültig v. Donnerstag, 14.05. - Mittwoch, 20.05.

Schlachtvieh Rind:	• Rinderrouladen fertig gefüllt mit Dörrfleisch, Zwiebel, Gurke, Senf	1 kg	10,80 €
Horn - Eschau	• Blätterteigtaschen gefüllt mit Hack eisch Bolognese od. Schinken/Käse	100 g	0,95 €
Schlachtvieh Schweine:	• Gourmet-Lyoner 3fach sortiert: Chili - Grüner Spargel - Ei	100 g	0,99 €
Schlett - Eisenfeld,	• Rindersaft-Schinken nicht nur zum Spargel super lecker	100 g	1,39 €
Koch - Mechenhard	• Rindswürste würzig im Geschmack	100 g	0,89 €
	• Radieschensalat eigene Herstellung	100 g	0,95 €

Am Mi. vor Christi Himmelfahrt haben wir
von 7.30 - 18 Uhr durchgehend geöffnet!

Metzgerei Kratochwill

Feine Fleisch- und Wurstwaren - Telefon 5116 - Fax 139529 - Bayernstraße 14



Wir arbeiten mit Mundschutz FFP2!
Krankengymnastik, Hausbesuche, Videotherapie,
Lymphdrainage, Massage, MT, KG im Bewegungsbad

Wir haben freie Termine für Sie!

Sandrain 2a · 63906 Erlenbach · www.ingbertreinke.de
Tel.: 09372/409050 · Handy: 0176/41054388



Alle Kassen!



ANJA BECKER

Bestattungen
Grabmale

Dem Abschied Raum, Zeit und Form geben.

Beratung, Betreuung, Begleitung.

Anja Becker
Wiesgrabenweg 1 · 63911 Klingenberg
09372 2449 · beckerbestattungen.de



STANDESAMT

Hinweis: Die Veröffentlichung von Geburts- und Sterbefällen setzt immer das Einverständnis der Angehörigen voraus. Dieses Einverständnis wird aus programmtechnischen Gründen

bei auswärtigen Geburten und Sterbefällen nicht übermittelt. Sollte in einem solchen Fall eine Veröffentlichung nachträglich gewünscht sein, wenden Sie sich bitte an das Bürgerbüro.

Eheschließung

- 8.5. Angela Paczkowski, Friedhofs-
weg 6 und Salko Sejdić,
Bosnien und Herzegowina
- 8.5. Eva Günther und
Andreas Freund,
F.-J.-Schellenberger-Str. 19

Sterbefall

- 3.5. Hugo Knüttel,
Am Aurain 30 83 Jahre



GRATULATION

Wir gratulieren herzlich zum:

- 70. Geburtstag am 17.5.**
Herrn Johann Mertl, Hohbergstraße 9
- 70. Geburtstag am 20.5.**
Frau Rita Lohnes, Hauptstraße 28

- Zur Goldenen Hochzeit am:**
19.5. den Eheleuten
Fadime und Asef Önal,
Dr.-Strube-Platz 17



KIRCHEN

Katholische Kirchen

St. Peter und Paul
Sa., 16.5., Wort-Gottes-Feier 18 Uhr
So., 17.5. Wort-Gottes-Feier 10 + 18 Uhr

Evangelische Kirchen

Martin-Luther-Kirche
So., 17.5. 9.30 Uhr

Kath. Pfarreiengemeinschaft Christus, der Weinstock

Anbetung - Gebet vor dem Herrn Do.,
14.05. 18 Uhr in St. Peter und Paul.

Rosenkranzandacht Fr., 15.05.15 Uhr
in St. Josef-Siedlung - jetzt wieder je-
den Freitag!

Kommunionweg - Besprechung Fr.,
15.05. 17 Uhr in St. Peter und Paul (gro-
ße Kirche). Die nächsten Kommunion-
weg-Gottesdienste finden am Fr., 22.
und 29.05. um 17 Uhr in St. Peter und
Paul statt.

Maiandacht Fr., 15.05. 19 Uhr in St. Jo-
sef-Siedlung.

Wort-Gottes-Feiern zum Sonntag fin-
den wieder am Sa., um 18 Uhr, am So.,
um 10 Uhr und um 18 Uhr in St. Peter
und Paul statt - bitte holen Sie sich wie-
der die Teilnehmerkarten in der Kir-
che.

Bitte achten Sie weiterhin auf den ge-
botenen Abstand, tragen Sie einen
Mund-Nasen-Schutz und bringen Sie
bitte Ihr eigenes Gotteslob mit!

Pfarrbüros - montags von 16.30 - 18.30
Uhr, mittwochs von 9 - 11 Uhr, don-
nerstags von 16 - 18 Uhr und freitags
von 15 - 18 Uhr ist das Büro der Pfar-
reiengemeinschaft telefonisch erreich-
bar. Dringend erforderliche Besuche
können nach telefonischer Absprache
und unter Einhaltung der Hygienere-
geln im Pfarrbüro stattfinden.

Pfarrer Kraft erreichen Sie unter 0170-
4840399.

Evangelisch-Lutherische Kirchengemeinde

Gottesdienste
So., 17.5., 9.30 Uhr mit Pfarrer Kreile in
der Martin-Luther Kirche und im Ge-
meindehaus mit Lektorin Unkelbach.
Alle Gottesdienstbesucher werden ge-
beten, einen Mund- und Nasenschutz
mitzubringen.

Der Gottesdienst an **Christi Himmel-
fahrt**, am 21. Mai, findet nicht wie ge-
plant in Klingenberg statt, sondern um
9.30 Uhr in der Martin-Luther Kirche
in Erlenbach.

Da die Teilnehmerzahl für die Gottes-
dienstbesuche begrenzt ist, erbitten
wir um Voranmeldung im Pfarrbüro.

Das **Pfarrbüro** ist wieder regulär ge-
öffnet. Dienstag, Mittwoch und Don-
nerstag von 9.00 Uhr bis 12.00 Uhr. Te-
lefonische Erreichbarkeit: 09372/5340
Mail: Pfarramt.erlenbach@elkb.de

Das Gartenfest am 24. Mai muss lei-
der aufgrund der momentanen Situa-
tion ausfallen und wird auf 2021 ver-
schoben.

Die **Kirche** ist täglich von 9 bis 17 Uhr
für das stille Gebet geöffnet. Gern kön-
nen sie eine Kerze anzünden, als Zei-
chen der Fürbitte und des Dankes.

Samstag, 16. Mai um 19.00 Wochen-
schlussandacht über Zoom (erreich-
bar über <https://zoom.us/j/95117303993>
oder auch telefonisch: 069 50502596 an-
rufen, dann 95117303993# eingeben.)

- ☀️ **Garten Neu- und Umgestaltung**
- ☀️ **Rollrasenverlegung**
- ☀️ **Baum- und Gehölzschnitt**
- ☀️ **Teichanlagen**
- ☀️ **Raseneinsaat**
- ☀️ **Trockenmauern**
- ☀️ **Pflasterarbeiten**
- ☀️ **Natursteinarbeiten**
- ☀️ **Pflegearbeiten u.v.m.**



GARTENGESTALTUNG

Rico Böhm · Hauptstraße 3 · 63840 Hausen · Telefon 06022/4952
Mobil 0175/1717021

*Mit dem Tod eines lieben Menschen verliert man
viele, aber niemals die gemeinsam verbrachte Zeit.*

Wir danken allen, die mit uns mitgeföhlt
und ihre Anteilnahme zum Ausdruck
gebracht haben.

Tröstend ist zu wissen, dass viele
Menschen Ihm Wertschätzung über den
Tod hinaus entgegen brachten.

Ursula Kraus mit Angehörigen

Hans Kraus

28.04.1941 - 31.03.2020

© hansenwerbung.de

Sonnige Zeiten für Ihr Zuhause
Markisen vom Fachmann zu Sonderpreisen!

Hennig Haus GmbH & Co. KG • Stammsitz und Ausstellung: Großheubach
Ausstellung: Aschaffenburg bei Möbel Kempf

Hennig
HAUS · FENSTER
hennig-haus.de
Mehr Info unter: Tel. 09371-97 42-0

Steuerberatung mal anders...



Neue Kanzlei im Raum Aschaffenburg, Großwallstadt, Miltenberg
Klassische Steuerberatung, Finanzbuchführung, Lohnbuchhaltung u.v.m.
Besondere Kompetenzen:

Land- und Forstwirtschaft Autohäuser Baubranche

Steuerbüro Thomas Hauck
Mömlinger Str. 16
63868 Großwallstadt

www.stb-thomas-hauck.de
Email: info@stb-thomas-hauck.de
Tel: 06022-2637470

... der etwas andere Steuerberater



VEREINE

Nähere Informationen zu den Vereinen sind auf der städtischen Homepage unter: <http://www.stadt-erlenbach.de/Ver-eine-Freizeit/Vereine.aspx> erhältlich.

In alphabetischer Reihenfolge sind alle Erlenbacher Vereine aufgelistet.

■ BRK

Wiedereröffnung RotKreuz+Laden in Obernburg am Di., 19.5. Ab 10 Uhr können dort wieder wie gewohnt, unter Einhaltung der Hygienevorschriften und Schutzmaßnahmen, Kleidungsstücke gekauft und abgegeben werden. Die Altkleidercontainer in den Gemeinden bleiben weiterhin für den Einwurf gesperrt. Infos: 06022/6181-0 oder www.brk-mil.de.

■ Frauen für Frauen

Aufgrund der aktuellen Gesundheitslage in Bayern (Corona Virus) finden bis auf weiteres keine Veranstaltungen statt. Bei Fragen und Problemen sind wir telefonisch und per Mail für Sie da. Kontakt: sm-sk@fff-erlenbach.de oder 0176-31799241.

■ Freiw. Feuerwehr Mechenhard

Aufgrund der derzeitigen allgemeinen Einschränkungen in der Corona-Krise werden alle unsere geplanten Veranstaltungen bis Ende September entfallen. Hierzu zählen sowohl der geplante Vereinsausflug nach Heidelberg (23.5.) als auch unser „Tag der offenen Tür“ (27. + 28.6.) und das damit verbundene Helfertag (3.7.). Wir bitten alle Vereinsmitglieder und die gesamte Bevöl-

Durch einen Klick auf den ausgewählten Verein sind aktuelle Details sowie eine Verlinkung auf die Vereinshomepage zu finden.

Vereinsnachrichten bitte per Mail an amtsblatt@stadt-erlenbach.de

kerung um Verständnis. Einen Ersatztermin im Herbst wird es nicht geben, dafür freuen wir uns schon jetzt umso mehr auf ein hoffentlich tolles Fest in 2021! Der Familientag am 3.10. bleibt vorerst wie geplant bestehen.

■ Gesangverein „Frisch auf“ Streit

Wir haben einen weiteren Kabarettabend mit Philipp Weber mit dem Titel „KI: Künstliche Idioten“ am 19.9., 20 Uhr in der Streitberghalle geplant. Der Beginn des Kartenvorverkaufs muss aus den bekannten Gründen leider verschoben werden. Kartenvorbestellungen für diese Veranstaltung sind jedoch bereits möglich im Rathaus, Bürgerbüro (Tel 70417), bei G. Hünnerth (Tel. 6657) und R. Billinger (Tel. 6941).

■ Musikkorps

Aufgrund der aktuellen Gesundheitslage, entfällt unsere Serenade im Juli.

■ Netzwerk junge Familien

Um junge Eltern und ihre Familien auch während der Corona-Pandemie mit Infos rund um Ernährung und Bewegung zu versorgen, bieten wir Online-Kurse an. Termine und Anmeldung: www.weiterbildung.bayern.de (bei der Filterfunktion das Amt Karlstadt auswählen).

■ Obst- und Gartenbauverein

Wir haben beschlossen, den Vereinsausflug in diesem Jahr ganz ausfallen zu lassen. Die Jahreshauptversammlung 2020 wird so bald wie möglich nachgeholt.

■ SPD Ortsverein

Aufgrund der aktuellen Corona-Situation muss die für den 24.7. geplante politische Gartenparty am Anglerheim Mainbogen leider abgesagt werden!

■ TTC Streit

Liebe Vereinsmitglieder, der TTC Streit wurde am 20.2.1970 gegründet. Bedingt durch die COVID-19-Pandemie kann das 50. Jubiläum derzeit nicht durchgeführt werden. Aus diesem Grund sind der geplante Ehrenabend sowie die Jahreshauptversammlung bis auf weiteres verschoben. Zu gegebener Zeit werden wir unsere Planungen fortsetzen und hoffentlich im Verlauf dieses Jahrs unser Jubiläum in gebührendem Rahmen feiern können.

Pflegekraft für Privathaushalt in Erlenbach gesucht.

Wir suchen für die Pflege und Betreuung unserer Mutter (88J, nicht dement) eine sympathische, kompetente Pflegekraft ca. 4-6 Std. täglich.
Bitte melden Sie sich Tel. 0160 - 92 47 46 82

Keine Stadtinfo im Briefkasten?



Dann wenden Sie sich bitte an die
Dauphin-Druck GmbH
unter der **Telefonnummer**
09371/66807-0 oder Email an
info@dauphin-druck.de

Corona, das Zeichen des Sieges

Mit Corona bezeichneten die Römer ursprünglich den Lorbeerkranz, den erfolgreiche Feldherren beim Einzug in Rom trugen. Caesar zum Beispiel. Als er später zum Alleinherrscher wurde, mutierte 'Caesar' zu 'Kaiser' und Corona wurde zur Krone.

Das normale Volk war es ja jahrtausendlang gewohnt, die Plagen der Kronen zu ertragen, doch auf die heutige hätten wir gut verzichten können. Immerhin haben wir mit unserer deutschen Disziplin beste Chancen, die Auswirkungen Coronas so gering wie

möglich zu halten. **Abstand halten, gesund bleiben!**



EZV Energie+Service Landstr. 47, 63939 Würth, Fon 09372.94550, www.ezv-energie.de, info@ezv-energie.de



TH - Catering & Service

Essen auf Rädern

Täglich wechselnde Auswahl zwischen 2
Menüs

Preis 7,00 Euro inkl. Anfahrt

Bestellen Sie 2 Testessen gratis

☎ 06092 / 999414

info@th-catering-service.de

TH-Catering & Service, Schießbecke 10, 63872 Heimbuchenthal

www.th-catering-service.de



Heizung

Sanitär

Badgestaltung

Regenerative Energien
und Umwelttechnik

Spenglerei

Hugo Dreher GmbH
Bayernstraße 4a · 63939 Würth a. Main
Tel. 0 93 72/94 47 47 · Fax 0 93 72/94 47 49
www.drehergmbh.de



SOZIAL- & PFLLEGEDIENSTE

Bayerisches Rotes Kreuz

Tel. 08000/365 000 (kostenfrei) Ambulante Pflege, Hauswirtschaft, Hausnotruf, Mobilruf, Menüservice, Tagespflege, Betreutes Wohnen zuhause, Fahrdienste, Betreutes Reisen, Rotkreuzladen.

Beratungsstelle für Senioren und pflegende Angehörige

Bahnstr. 22. Geöffnet: Mi 10-12 Uhr sowie 14-16 Uhr und VB. Tel. 9400075 o. 09371-6694920

Caritas Sozialstation St. Johannes e.V.

Barbarossastraße 5, Tel. 10960
www.sozialstation-erlenbach.de
Häusliche Krankenpflege
Ambulante Sprechstunden nach Vereinbarung. Grund- und Behandlungspflege durch qualifizierte Fachkräfte, Betreuung in der Familie. Hilfe für ältere Menschen im Haushalt, Einkaufen, Essensdienst und Mobiler Sozialer Hilfsdienst.

Lebenshilfe im Lkr. Miltenberg e.V.

Beratungsstelle für Menschen mit Behinderung. Marienstraße 21 in Elsenfeld, Tel. 06022/2640216.

MartinsLaden –

Lebensmittel für Bedürftige

Zurzeit wegen Corona geschlossen!
Info: Sabrina Binder, Tel. 10960.

Mobiler Sozialer Hilfsdienst der Johanniter-Unfall-Hilfe

Tel. 09371/9526-0 Fahrdienst, Menüdienst, Hausnotruf, Sozial-, Pflegestation Johanniter-Haus.

Ökumenische Telefonseelsorge

Tel. 0800/111-0111 oder -0222 (kostenfrei)

Selbsthilfe bei Depressionen e.V.

Tel. 06021/23626 von Mo- Do 9.30 - 12.30 Uhr oder info@redeundhandeln.de.

Selbsthilfegruppe: Laufftreff

Infos bei Robert Rothenberger unter Tel. 0160/5038762.

Seniorenwohnstift

Krankenhausstr. 39, Tel. 950 730,
info@seniorenwohnstift-erlenbach.de
Pflege und Betreuung, Kurzzeitpflege, Betreuung Demenzkranker; Grund- und Behandlungspflege „Offener Mittagstisch“ für Jedermann.

Sozialstation Arzt Hofmann

Häckerweg 1, Erlenbach, Tel. 200422 (24 Stunden erreichbar) www.arzthofmann.de; Pflege und Betreuung zu Hause.

Sozialverband VdK

Sozialrechtsberatung, sozialrechtliche Vertretung in Widerspruchs- und Klageverfahren durch alle Instanzen. Termine nach Anmeldung: VdK-Kreisgeschäftsstelle, Hauptstr. 38, Miltenberg, Tel. 09371-2563; kv-miltenberg@vdk.de.

Tagespflege Ursula Wiegand

Bahnstr. 8, Tel. 921084,
www.tagespflege-erlenbach.de

NOTDIENSTE

Allgemeine Notrufe

Polizei 110
 Feuerwehr 112
 Rettungsdienst 112
 Gift-Notruf 089 19240
 Notfallfax für Hörgeschädigte 112

Bereitschaftsdienstpraxis am Krankenhaus Erlenbach

Sa, So und Feiertag 9 - 21 Uhr
 Mi und Fr 16 - 21 Uhr
 Mo Di Do 18 - 21 Uhr
 Kassenärztlicher Bereitschaftsdienst
 und Hausbesuchsdienst: Tel: 116117.

Für lebensbedrohliche Fälle:

Feuerwehr und Rettungsdienst: 112
 Die Rettungsleitstelle nennt auch den
 diensthabenden Augenarzt.

Zahnärzte

Sa, So, Feiertag: 10 - 12 und 18 - 19 Uhr
 Sa/So, 16./17.5.: Dr. Richter, Hauptstr.
 165, Mespelbrunn, Tel. 06092 995946

Tierärzte

Sa/So, 16./17.5.: Johannes Koch, See-
 weg 5, Tel. 9407871

Apotheken (24-Std-Bereitschaft)

jeweils ab 8 Uhr; Do, 14. - Mi, 20. Mai
Do Markt-Apotheke, Kleinwallstadt
Fr Elsava-Apotheke, Elsenfeld
Sa Sonnen-Apotheke, Elsenfeld
So Markt-Apotheke, Mönchberg
 Sebastian-Apotheke, Wenigumstadt
Mo Turm-Apotheke, Großwallstadt
Di Apotheke am Markt, Großostheim
Mi Linden-Apotheke, Erlenbach

VER-/ENTSORGUNG

Serviceummern

Strom: EZV, Landstr. 47, Wörth, Tel. 9455-0
 Störungsdienst: 0171/5185592

Gas: Gasversorgung Unterfranken
 Pfützenacker 18, Tel. 5085
 Störungsdienst: Tel. 4437

Wasser und Abwasser:

AMME, Tel. 135950 (8-16 Uhr)

Notfall-Service

Trinkwasserversorgung: 0160 96314460
 Abwasserentsorgung: 0160 96314441

Breitband-/Glasfaserkabel-Internet:

EZV EchtZeitVerbindung: Tel. 9455-0
 Entstörungsdienst: Tel. 9455-55

Abfallbeseitigung

Müllabfuhr:

**Mo 18.5. blaue Papiertonne
 braune Biotonne**

Servicestelle Abfallwirtschaft: Abho-
 lung von Sperrmüll, Altschrott, Metall-
 schrott, Altholz, Elektroaltgeräte.
 Allgemeine Anfragen: 0800 0412412

**Wertstoffhof: Privatanlieferungen
 seit Montag mit Voranmeldung wie-
 der möglich!** Mo bis Mi 12 - 16, Do u. Fr
 12 - 18, Sa 8 - 14 Uhr; Infos: 06022 614367
 Sollte eine online-Anmeldung mangels
 EDV-Ausstattung nicht möglich sein,
 ist eine telefonische Anmeldung mög-
 lich in der Zeit von Mo - Fr 8 - 12 Uhr
 unter 09371 501-392.

Grünabfallsammelplatz Elsenfelder Str.
 Mo u. Do 13 - 18, Fr 8 - 18, Sa 8 - 14 Uhr
 Infos: LRA Miltenberg 09371 501 380

Kork und Batterien:

Standort: Rückseite des Rathauses

Glascontainerstandorte

Erlenbach: Bahnhofplatz, Hinter
 den Straßenäckern, Parkplatz Berg-
 schwimmbad, Liebigstraße (Jugend-
 haus) Parkplatz Weingut; **Mechenhard:**
 Am Sonnenberg (Trafostation), Franko-
 nia-Sportplatz; **Streit:** Parkplatz Hinter
 der Streitberghalle

Dauphin Druck Großheubach -

auch in diesen schwierigen Zeiten für Sie produktiv und erreichbar.

*Liebe Kundinnen und Kunden, wir werden diese außergewöhnliche
 Situation gemeinsam meistern und wünschen uns und Ihnen Vertrauen,
 Optimismus und vor allem Gesundheit.*

Foto: pixelby.com

Auweg 23 a | 63920 Großheubach
 Tel. 09371 66807-0 | Fax 09371 66807-25
 info@dauphin-druck.de | www.dauphin-druck.de

50 JAHRE
FENSTERBAU

Garagentore
bereits ab
949,-€
inkl. MwSt.
zzgl. Montage

Garagentore funktional und ansprechend

Gleichgültig welcher Baustil – bei uns finden Sie
das Garagentor, das zu Ihnen und Ihrem Haus passt.

Hennig Haus GmbH & Co. KG • Stammsitz und Ausstellung: Großheubach
Ausstellung: Aschaffenburg bei Möbel Kempf

hennig-haus.de
Mehr Info unter: Tel. 09371-9742-0

WOHNKONZEPT *GENERATION 50+*

in Großheubach

**Nur noch wenige
Wohnungen verfügbar!**



© hansenwerbung.de

Rohbau abgeschlossen,
voraussichtliche Fertigstellung Anfang 2021

Jetzt schon an die Zukunft denken!

- ✓ in zentraler Lage
von Großheubach
gegenüber Altem Rathaus /
ehem. Gasthaus „Hirschen“
- ✓ 17 barrierefreie Wohnungen mit Stellplatz
und Gartenanteil, Loggia oder Balkon
15 Wohnungen ca. 70 - 80 m² / 2 Maisonettewohnungen ca. 100 m²
- ✓ größtmögliches Maß an
eigenständiger Lebensführung
- ✓ freie Wahl eines ambulanten Dienstleisters
- ✓ bei Bedarf Anspruch auf Hilfe
- ✓ Wahlleistungen nach Wunsch und Lebenslage
- ✓ Aufenthaltsraum für gemeinsame Aktivitäten

Wohnung
ca. 77 m²

Wohnung mit Gartenanteil

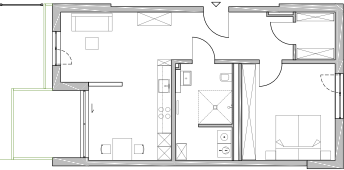

Maisonette
ca. 103 m²

2. Obergeschoss

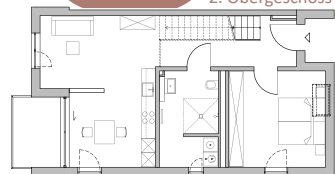

Dachgeschoss

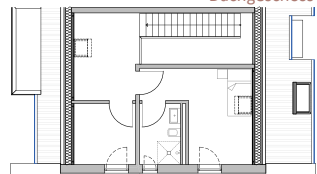

Freie Wohnungen finden Sie unter:
www.servicewohnenamrathaus.de



Service-Wohnen am historischen Rathaus

GROSSHEUBACH

Preise auf Anfrage.
Tel. 01 51 - 22 31 57 15
Wir beraten Sie gerne!

Service Wohnen am historischen Rathaus GmbH & Co. KG | Hauptstr. 85 - 87 | 63897 Miltenberg
E-Mail: verkauf@servicewohnenamrathaus.de