



Stadtinfo

Erlenbach a. Main



Corona- Maßnahmen

Am 1. Dezember 2020 trat die Neunte Bayerische Infektionsschutzmaßnahmenverordnung in Kraft. Sie gilt bis 20. Dezember 2020.

Weniger Menschen treffen – das ist jetzt immer noch das Wichtigste. Je weniger Menschen wir treffen, desto geringer ist das Ansteckungsrisiko.

Für die städtischen Einrichtungen bedeutet dies konkret:

Öffnungszeiten Rathaus

Das Rathaus ist nur an den Vormittagen von 8 Uhr bis 12 Uhr geöffnet. Im Rathaus gilt Maskenpflicht für alle Besucher. Nachmittags sind Terminvereinbarungen möglich unter 09372/7040 oder den bekannten Durchwahlnummern. Per Email sind wir ebenfalls unter rathaus@stadt-erlenbach.de

erreichbar. Bitte nur diese Mailadresse verwenden. Die Kontaktdaten unserer MitarbeiterInnen entnehmen Sie bitte der Übersicht „Ihr direkter Draht zu uns“ auf Seite 1060.

Kindergärten

Die Kindergärten sind normal geöffnet. Die Gruppen werden zu festen Gruppen zusammengefasst, um untereinander Kontakte zu vermeiden. Einschränkungen kann es im Einzelfall in den Randzeiten der Betreuung geben. Bitte erkundigen Sie sich bei den Leitungskräften.

Es besteht für die Kinder KEINE Maskenpflicht, unsere MitarbeiterInnen tragen dagegen durchgehend Masken.

Im Schülerhort gilt, wie in den Schulen, Maskenpflicht auch für die Kinder.

Herausgeber
(v.i.S.d.P.),
Druck
Dauphin-Druck
GmbH
Auweg 23a
63920
Großheubach

Satz,
Anzeigen-
verwaltung
Hansen Werbung
GmbH & Co. KG
Hauptstr. 8
63924
Kleinheubach
Tel. 09371/4407
Mail: mail@hansenwerbung.de

Die Stadtinfo
erscheint
wöchentlich
donnerstags
Auflage 4775

Endlich mal gute Nachrichten:

Im **Dezember** sind wir wieder zu gewohnten Öffnungszeiten für Sie da!

Öffnungszeiten im Dezember:

Mo, Di, Do + Fr	9.30 bis	12 Uhr
	14.00 bis	18 Uhr
Mi + Sa	9.30 bis	12 Uhr



Stellen Sie sich bei uns Ihren Weihnachtsgeschenkkorb zusammen!

Wir packen ein und liefern aus!



Rathaus • Bahnstr 26 • 63906 Erlenbach
Telefon 09372-7040 • Telefax 704-10
eMail: rathaus@stadt-erlenbach.de
Internet: www.stadt-erlenbach.de
Sprechzeiten vormittags:
Montag-Freitag 8 - 12 Uhr
nachmittags: Montag 13.30 - 18 Uhr
Donnerstag 13.30 - 16 Uhr



Amtsblatt

der Stadt Erlenbach a. Main

Jugendzentrum

Das Jugendhaus muss leider schließen.

Stadtbibliothek

Auch Stadtbibliothek ist wieder geschlossen.

Außerdem bietet die Stadtbibliothek die kontaktauslose Anleihe an.

Volkshochschule

Angebote der Erwachsenenbildung in Präsenzform sind untersagt. Somit stellt die VHS ebenfalls ihren Betrieb ein.

Musikschule

Der normale Musikschulbetrieb läuft unter Beachtung der allgemeinen Regeln weiter.

Frankenhalle

Die Anmietung und Nutzung der Frankenhalle ist bis Jahresende nicht mehr möglich.

Betrieb der städtischen Sporthallen

Die städtischen Hallen (Halle der Barbarossa-Schule, Dr.-Vits-Turnhalle, Streitberghalle) bleiben ebenfalls geschlossen, da keine Vereinsaktivitäten möglich sind.

Bitte akzeptieren Sie die Einschränkungen und leisten damit einen wichtigen Beitrag, um die weitere Ausbreitung der Pandemie zu stoppen.

Bleiben Sie gesund!

Gold

ist seit Menschengedenken stets die beste Wertanlage! Sichern Sie sich zu unserem 175er Jubiläum den 17,5-g-Barren zum Jubiläums-Sonderpreis von **875,- €** (Anzahl limitiert)

Mainbogen

Einfacher werden Sie nie mehr "fündig".



175 Jahre

Altstadt 12 • Klingenberg
09372 923838 • hessler.de

Hessler

Optik Uhren Schmuck

Abgehakt:

Beschlüsse des Stadtrates vom 26.11.2020

Erlass einer Geschäftsordnung für die Wahlperiode 2020 - 2026

- ✓ Die Geschäftsordnung für die Wahlperiode 2020 bis 2026 wird in der vorgelegten Fassung, einschließlich des Ergebnisses der jeweiligen Einzelabstimmungen im Haupt- und Finanzausschuss, beschlossen. Sie tritt mit Wirkung vom 1.1.2021 in Kraft. Die bisherige Geschäftsordnung bleibt bis zum 31.12.2020 in Kraft.

(Die Veröffentlichung der Geschäftsordnung erfolgt auf der städtischen Homepage)

Erlass einer Satzung zur Regelung von Fragen des örtlichen Gemeindeverfassungsrechtes

- ✓ Die Satzung zur Regelung des von Fragen des örtlichen Gemeindeverfassungsrechtes wird in der vorgelegten Fassung, einschließlich des Ergebnisses der jeweiligen Einzel-

abstimmungen, beschlossen. Sie tritt mit Wirkung vom 1.1.2021 in Kraft. Die bisherige Satzung bleibt bis zum 31.12.2020 in Kraft. *(Die Veröffentlichung der Satzung erfolgt in diesem Amtsblatt und anschließend auf der städtischen Homepage)*

Haushaltssatzung und Haushaltsplan 2020

✓ Der Stadtrat beschließt die Haushaltssatzung mit Haushaltsplan für das Jahr 2020 sowie die mittelfristige Finanzplanung mit Investitionsprogramm für den Planungszeitraum 2021-2023. *(Die Veröffentlichung der Satzung erfolgt voraussichtlich am 17.12.2020 im Amtsblatt)*

Dynamisches Leitprogramm

✓ Das Dynamische Leitprogramm für die laufende Legislaturperiode wird in der vorgelegten Fassung, unter Berücksichtigung der in der Sitzung des Haupt- und Finanzausschusses beschlossenen Änderungen, verabschiedet. *(Die Veröffentlichung des Dynamischen Leitprogramms erfolgt auf der Städtischen Homepage)*

Stromliefer- und Sondervertrag (Sammelvertrag) 01.01.-31.12.2021

✓ Mit der EZV Energie- und Service GmbH & Co. KG Untermain wird der mit Mail vom 21.10.2020 vorgeleg-

ten neuen Stromliefer- und Sonderrahmenvertrag verbunden mit der Vereinbarung einer neuen Preisregelung sowie der Entrichtung eines jährlichen mengenabhängigen Dienstleistungsentgeltes mit Gültigkeit für die Laufzeit von 01.01.2021 bis 31.12.2021 mit Verlängerungsoption wie angeboten abgeschlossen.

Straßen- und tiefbautechnische Erschließungsmaßnahme Baugebiet „Krötenhecken - Restteil“

✓ Der vorliegenden Ausführungsplanung des Ingenieurbüros Johann und Eck in Bürgstadt über die Straßen- und tiefbautechnische Erschließungsmaßnahme zum Baugebiet Krötenhecken – Restteil im Stadtteil Mechenhard wird zugestimmt.

Behördenbeteiligung an der 1. Änderung des Sachlichen Teilplan Erneuerbare Energien (TPEE) 2019 des Regionalplans Südhessen / Regionalen Flächennutzungsplans 2010

✓ Gegen die 1. Änderung des Sachlichen Teilplans Erneuerbare Energien (TPEE) 2019 des Regionalplans Südhessen / Regionalen Flächennutzungsplanes 2010 werden keine Einwände erhoben.

ern (GO) in der Fassung der Bekanntmachung vom 22. August 1998 (GVBl. S. 796, BayRS 2020-1-1-I), zuletzt geändert durch § 5 Abs. 2 des Gesetzes vom 23. Dezember 2019 (GVBl. S. 737), folgende Satzung:

§ 1

Zusammensetzung des Gemeinderats

Der Stadtrat besteht aus dem berufsmäßigen ersten Bürgermeister und 24 ehrenamtlichen Mitgliedern.

§ 2

Ausschüsse

(1) Der Stadtrat bestellt zur Mitwirkung bei der Erledigung seiner Aufgaben folgende ständige Ausschüsse:

- a) den Haupt- und Finanzausschuss, bestehend aus dem Vorsitzenden und zehn ehrenamtlichen Stadtratsmitgliedern,
- b) den Bau- und Umwelt- und Verkehrsausschuss, bestehend aus dem Vorsitzenden und zehn ehrenamtlichen Stadtratsmitgliedern,
- c) den Zukunfts-, Entwicklungs- und Nachhaltigkeitsausschuss, bestehend aus dem Vorsitzenden und zehn ehrenamtlichen Stadtratsmitgliedern,
- d) den Kultur- und Sozialausschuss, bestehend aus dem Vorsitzenden und zehn ehrenamtlichen Stadtratsmitgliedern,
- e) den Rechnungsprüfungsausschuss, bestehend aus dem Vorsitzenden, seinem Stellvertreter und drei weiteren Mitgliedern des Stadtrats.
- f) Es wird ein Ferienausschuss gemäß § 32 Abs. 4 GO eingerichtet

(2) ¹Den Vorsitz im Haupt- und Finanzausschuss, im Bau- und Umweltausschuss, im Kultur- und Sozialausschuss sowie im Zukunfts-, Entwicklungs- und Nachhaltigkeitsausschuss führt der erste Bürgermeister. ²Im Rechnungsprüfungsausschuss führt ein vom Stadtrat bestimmtes ehrenamtliches Stadtratsmitglied den Vorsitz.

(3) ¹Die Ausschüsse sind vorberatend tätig, soweit der Stadtrat selbst zur Entscheidung zuständig ist. ²Im übrigen beschließen sie anstelle des Stadtrats (beschließende Ausschüsse).

(4) Das Aufgabengebiet der Ausschüsse im Einzelnen ergibt sich aus der Geschäftsordnung, soweit es nicht durch gesetzliche Bestimmungen festgelegt ist.

(5) Der Stadtrat kann aufgabenbezogene Sonderausschüsse einrichten.

§ 3 Beiräte und Beauftragte

Der Stadtrat bestellt zur Mitwirkung bei der Erledigung seiner Aufgaben folgende Beiräte und Beauftragte:

- a) Familienbeirat und Familienbeauftragte
- b) Seniorenbeirat und Seniorenbeauftragte
- c) Integrationsbeirat und Integrationsbeauftragte
- d) Umweltbeauftragte

§ 4

Tätigkeit der ehrenamtlichen Stadtratsmitglieder; Entschädigung

(1) ¹Die Tätigkeit der ehrenamtlichen Stadtratsmitglieder erstreckt sich auf die Mitwirkung bei den Beratungen und Entscheidungen des Stadtrats und seiner Ausschüsse. ²Außerdem können einzelnen Mitgliedern besondere Verwaltungs- und Überwachungsbefugnisse nach näherer Vorschrift der Geschäftsordnung übertragen werden.

(2) Die ehrenamtlichen Stadtratsmitglieder erhalten für ihre Tätigkeit

- a) eine monatliche Aufwandsentschädigung von 65 € und
- b) ein Sitzungsgeld von je 30 € für notwendige Teilnahme an Sitzungen oder Ortsbesichtigungen des Stadtrates oder eines Ausschusses.

Satzung zur Regelung von Fragen des örtlichen Gemeindeverfassungsrechts

Die Stadt Erlenbach a. Main erlässt auf Grund der Art. 20 a Abs. 1 Satz 2 und Abs. 2, 23, 32, 33, 34 Abs. 2 und 4, 35 Abs. 1 Satz 2, 40, 41, 88 und 103 der Gemeindeordnung für den Freistaat Bay-

(3) ¹ Stadtratsmitglieder, die Arbeitnehmer oder Arbeitnehmerinnen sind, haben außerdem Anspruch auf Ersatz des nachgewiesenen Verdienstausfalls. ² Selbstständig Tätige erhalten eine Pauschalentschädigung von 23 € je volle Stunde für den Verdienstausfall, der durch Zeitversäumnis ihrer beruflichen Tätigkeit entstanden ist. ³ Sonstige Stadtratsmitglieder, denen im beruflichen oder häuslichen Bereich ein Nachteil entsteht, der in der Regel nur durch das Nachholen versäumter Arbeit oder die Inanspruchnahme einer Hilfskraft ausgeglichen werden kann, erhalten eine Pauschalentschädigung von 23 € je volle Stunde. ⁴ Die Ersatzleistungen nach diesem Absatz werden nur auf Antrag gewährt.

Virtuelle Bürgerversammlung

Liebe Mitbürgerinnen und Mitbürger, wie bereits in der letzten Stadtinfo ausführlich berichtet, findet die

Virtuelle Bürgerversammlung am Donnerstag, 10.12.2020, 19 Uhr

statt.

Diese wird über einen Livestream, der über die städtische Webseite: www.stadt-erlenbach.de, abrufbar ist, übertragen. Das heißt, Sie können die virtuelle Bürgerversammlung bequem von zu Hause aus mit einem Computer, Laptop, Tablet oder Smartphone verfolgen. Bei diesem Livestream haben Sie die Möglichkeit, uns Ihre Fragen über Email-Adresse buergerversammlung@stadt-erlenbach.de zukommen zu lassen.

(4) Die ehrenamtlichen Stadtratsmitglieder erhalten für auswärtige Tätigkeit Reisekosten und Tagegelder nach den Bestimmungen des Bayerischen Reisekostengesetzes.

§ 4 Erster Bürgermeister

Der erste Bürgermeister ist Beamter auf Zeit.

§ 5 Weitere Bürgermeister

Der zweite und dritte Bürgermeister sind Ehrenbeamte.

§ 6 Inkrafttreten

¹ Diese Satzung tritt am 01. Januar 2021 in Kraft. ² Gleichzeitig tritt die Satzung zur Regelung von Fragen des örtlichen Gemeindeverfassungsrechts vom 19. Dezember 2014 außer Kraft.

Erlenbach a. Main, 27.11.2020

Michael Berninger

Erster Bürgermeister

Aber schon heute und bis zum 10.12. können Sie uns Ihre Fragen oder Anregungen senden, die wir dann während des Livestreams beantworten. Per Mail an: buergerversammlung@stadt-erlenbach.de oder schriftlich durch Abgabe der anhängenden Seite der StadtInfo durch Abgabe im Rathaus.

Wir freuen uns aber auch schon darauf, in einer „normalen“ Bürgerversammlung wieder realen und persönlichen Kontakt mit unseren Mitbürgern zu haben und uns Ihren Fragen direkt zu stellen.



Bürgerversammlung der Stadt Erlenbach a. Main

Anfrage/Anliegen

Name:	Vorname:	Staatsangehörigkeit:
Straße, Hausnummer:	PLZ, Ort:	Telefon / Email:

Wohnen Sie in der Stadt Erlenbach a. Main ja nein

Haben Sie einen Gewerbebetrieb bzw. eine berufliche Niederlassung in der Stadt? ja nein

Sind Sie mit einer Veröffentlichung Ihres Namens - auch im Internet - einverstanden? ja nein

Diskussionsthema in Stichworten:
Nähere Erläuterung des Anliegens:

Datum, Unterschrift

Bitte Ihre Mitteilung bis 10.12.2020 im Rathaus in den Briefkasten werfen oder per Email an buergerversammlung@stadt-erlenbach.de ! Danke!



Öffentliche Sitzung des Haupt- und Finanzausschusses

Am **Dienstag, 08.12.2020**, um **19 Uhr** findet in der Frankenhalle eine öffentliche Sitzung des Haupt- und Finanzausschusses statt, für die folgende Tagesordnung erlassen wurde:

- 1 Bekanntgaben
- 2 Benutzungsgebühren und -entgelte der öffentlichen Einrichtungen;
 - 2.1 Information über die Gebührenanpassung 2021 für die Benutzung der städt. Einrichtungen Mittagsbetreuung, Musikschule, Bergbad und Stadtbibliothek
 - 2.2 Anpassung der Gebührenstruktur für die Benutzung der städtischen Kindertageseinrichtungen; Vorbereitung und Beschlussempfehlung an den Stadtrat

- 2.3 Mittagsbetreuung an der Dr.-Vits-Grundschule; Beratung und Beschlussfassung über den Erlass von Benutzungsgebühren
- 3 Haushaltsplan 2021; Einstieg in die Beratungen
- 4 Vereinsförderung; Corona-Sonderzuschuss 2020 für Vereine; Vorbereitung und Beschlussempfehlung an den Stadtrat

Die endgültige Tagesordnung hängt zum Zeitpunkt dieser Bekanntmachung bereits an der Amtstafel im Rathaus und in den Anschlagkästen der Stadtteile Mechenhard und Streit aus.



AKTUELLES

Integrationsbeirat

Absage „Runder Tisch“

Der für den 9. Dezember angekündigte runde Tisch „Integrationsbeirat“ muss aufgrund der Corona Maßnahmen leider bis auf Weiteres verschoben werden.



Ein neuer Termin im Frühjahr 2021 wird Ihnen rechtzeitig bekannt gegeben und Einladungen folgen.

Weihnachtsbaumverkauf auf dem Weinfestplatz

Vom 10. bis 23. Dezember verkauft die Baumschule Bopp wieder Weihnachtsbäume auf dem Weinfestplatz.

Bitte beachten Sie beim Einkauf die AHA-Corona-Regeln!



FESTLICHE DEALS FÜR DICH!

DICKER DATEN DEAL ZUM JAHRESENDE

Allnet Flat M mit Smartphone Nur bis 08.01.2021 buchbar!

- ✓ **8 GB** statt 5GB
- ✓ Allnet & SMS Flat
- ✓ LTE 25 inklusive
- ✓ Smartphone des Händlers*

24,37€ /Monat*

Xiaomi Mi Note 10 lite
im Tarif Allnet Flat M m. Smartphone*

nur **0,97€***

Farbe:

Samsung Galaxy A51
im Tarif Allnet Flat M m. Smartphone*

nur **0,97€***

Farbe:

SAMSUNG Galaxy A51

* Weitere Infos im Shop.

DEIN KOMPETENTER FACHHANDEL VOR ORT

Alu GmbH
Römerstraße 4 • 63785 Obernburg • Tel.: 06022/623761
www.facebook.com/AluGmbH

Brillenteam. BIOMETRISCHE AUGENVERMESSUNG

mit dem DNEye®-Scanner von Rodenstock.

Für hochpräzise Brillengläser, mit denen du schärfer und kontrastreicher siehst, als je zuvor.

Bis 31.12.2020
100 € Preisvorteil auf biometrische Gleitsichtgläser sichern

RODENSTOCK
Mit ganz Augenvermessung ist

Montag – Freitag 09.00 – 18.00 Uhr
Samstag 9.00 – 14.00 Uhr

Presentstraße 15 Fon 09372-944950
63939 Würth/Main brillenteam.de

HANSEN WERBUNG
AGENTUR · MARKETING · MEDIEN

Jetzt aber noch ganz schnell!

Kurz vor Zwölf:
Letzte Chance für Ihre Anzeige im AMTS- und MITTEILUNGSBLATT

Weitere Infos wie Erscheinungstermine oder Ihre letzte Weihnachtsanzeige finden Sie unter www.hansenwerbung.de/weihnachten2019.html

Sie haben Ideen, aber noch keine Anzeige? Auch hier helfen wir Ihnen gerne weiter.

Wir freuen uns auf Ihren Auftrag.

Hauptstraße 8 | Kleinheubach | Telefon: 0 93 71 / 44 07 | mail@hansenwerbung.de

Geschenkkaktion zugunsten des MartinsLadens

Sammel-KISTEN statt Kutsche am Riesen-Adventskalender



Liebe Erlenbacherinnen,
liebe Erlenbacher,

...in diesem Jahr ist alles anders! So lässt die Corona-Pandemie leider den Riesen-Adventskalender und somit auch die Geschenkkaktion für die Bedürftigen nicht zu.

Deshalb haben sich die Stadt Erlenbach, der Verein für Handel und Gewerbe und die Verantwortlichen des MartinsLadens überlegt, wie Sie trotzdem die Bedürftigen unterstützen können.

Hier die gemeinsame Idee: Bei folgenden Adressen werden Sammel-Kisten aufgestellt, in welche gerne Geschenke für die Bedürftigen gelegt werden können:

- **Kaufstätte Winter**, Lindenstraße 1
- **Kraut+Rübe Bioladen**, Dr.-Vits-Str.9 hier gibt es fertigegepackte Tüten zu kaufen
- **MartinsLaden**, Hauptstraße 58
Auf der linken Hausseite des MartinsLadens (Platz der katholischen Kirche) befindet sich ein Fenster mit einem Holzausschnitt. In diesen Holzausschnitt können vormittags (montags bis samstags) Ihre Geschenke „eingeworfen“ werden
- **Rathaus**, Bahnstraße 26 (vor Bürgerbüro)

Einige Geschenktipps über die sich Kleine und Große freuen:

Waschmittel und Hygieneartikel wie Shampoo, Deo, Duschgel, Rasierwasser, Parfüm, Zahnpasta, Zahnbürsten, Spülmittel ... alles, was Sie selbst in Ihrem Bad oder in der Küche (z.B. auch Kaffee, Tee oder Kabapulver) gebrauchen.

Auch Gutscheine, wie z.B. für den Buchladen, für das Kino, für einen Drogerie- oder Lebensmittelmarkt sind willkommen.

Bitte die Geschenke **unverpackt** in die vorbereiteten Sammel-Kisten legen und aufgrund der Corona-Situation keine gebrauchte Kleidung abgeben.

Wir sagen vielen Dank bereits im Voraus für Ihre Unterstützung dieser tollen Weihnachtsaktion!

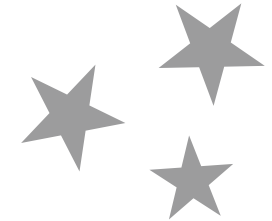

Einkaufen in Erlenbach!

Kaufen Sie regional, bitte unterstützen Sie den einheimischen Handel!

Ihr direkter Draht zu uns

Bitte wählen Sie den direkten Anschluss zu unseren Mitarbeitern.

Telefonverzeichnis	Dienststelle	E-Mail	Zimmer	Telefax	Telefon
Rathaus		rathaus@stadt-erlenbach.de		704-	704-0
Berminger Michael	Bürgermeister	buergormeister.berminger@stadt-erlenbach.de	14	10	26
Wolf Brigitte	Bgm.-Sekretariat	brigitte.wolf@stadt-erlenbach.de	13	10	25
Hauptreferat					
Kampf Uwe	Referatsleiter	uwe.kampf@stadt-erlenbach.de	11	10	48
Hauptamt					
Barnasch Manfred	Hauptamt	manfred.barnasch@stadt-erlenbach.de	6	10	18
Bein Nicola	Hauptamt	nicola.bein@stadt-erlenbach.de	12	10	22
Hecking Petra	Hauptamt	petra.hecking@stadt-erlenbach.de	15	10	27
Kroth Ute	Hauptamt	ute.kroth@stadt-erlenbach.de	5	10	29
Weis Paul	Hauptamt	paul.weis@stadt-erlenbach.de	6	10	19
Bürgerbüro (mit Standesamt)					
Ellrich Monika	Leiterin Bürgerbüro	monika.ellrich@stadt-erlenbach.de	2	40	12
Fries Dagmar	Bürgerbüro	dagmar.fries@stadt-erlenbach.de	1	40	11
Keitzl Mila	Bürgerbüro	mila.keitzl@stadt-erlenbach.de	1	40	13
Mathy Isabella	Bürgerbüro	isabella.mathy@stadt-erlenbach.de	3	40	43
Mayer Melissa	Bürgerbüro	melissa.mayer@stadt-erlenbach.de	1	10	17
Referat Bauen und Wohnen					
Franz Karl	Referatsleiter	karl.franz@stadt-erlenbach.de	19	10	34
Bauamt					
Ackermann Kerstin	Bauamt	kerstin.ackermann@stadt-erlenbach.de	17	10	23
Ballweg Reiner	Bauamt	reiner.ballweg@stadt-erlenbach.de	16	10	21
Fellhauer Sabrina	Bauamt	sabrina.fellhauer@stadt-erlenbach.de	18		24
Finanzreferat					
Heßberger Tamara	Referatsleiterin	tamara.hessberger@stadt-erlenbach.de	8	10	15
Kämmerei					
Hohlweck Florian	Kämmerei	florian.hohlweck@stadt-erlenbach.de	7		31
Polap Werner	Kämmerei	werner.polap@stadt-erlenbach.de	7	10	30
Stadtkasse					
Hartmann Thorsten	Kasse	thorsten.hartmann@stadt-erlenbach.de	4	10	16
Kuhn Gabriele	Kasse	gabriele.kuhn@stadt-erlenbach.de	4	10	49
Referat Wirtschaft - Kultur - Tourismus (WKT)					
Gebler Caroline	Referatsleiterin	caroline.gebler@stadt-erlenbach.de	20	47	44
Bohlender Anja	WKT/Amtsblatt	anjan.bohlender@stadt-erlenbach.de	20	47	45
Howorka Claudia	WKT	claudia.howorka@stadt-erlenbach.de	20	47	46

Stand: September 2020

„Türchen und Törchen – Rallye“ – In Erlenbach unterwegs!

Aktionszeitraum 1. bis 31. Dezember

Wir freuen uns, wieder eine adventliche und abwechslungsreiche Rallye für alle Familien anbieten zu können. Das „Türchen und Törchen“ – Rallyeheft kann im Jugend- und Familienzentrum und im Lieblingsbuch zu den bekannten Öffnungszeiten abgeholt werden.

In dem Heft befinden sich ganz tolle Fragen und Aufgaben, die mit viel Spaß und Freude erledigt werden wollen. Das ausgefüllte Rallyeheft kann bis zum Feriende bei einem der unten aufgeführten Kooperationspartner wieder abgegeben werden.

Unter allen Teilnehmern werden tolle Preise verlost – also mach mit!

Es ist eine gemeinsame Aktion der Stadtbibliothek Erlenbach und dem Jugend- und Familienzentrum (Frauen für Frauen e.V., Jugendtreff, Familienstützpunkt). Wir wünschen allen Familien einen guten Start in die Adventszeit!



STADTBIBLIOTHEK

Die Stadtbibliothek bleibt bis Jahresende geschlossen!

Hinweise auf unserem Portal:
www.stadtbibliothek-erlenbach.de

Wir ermöglichen Ihnen eine kontaktlose Ausleihe.

Bestellen Sie Bücher bzw. Medien per E-Mail, WhatsApp oder über Ihr Leserkonto. Wir melden uns, wann die kontaktlose Übergabe stattfinden kann.

Kleine Mengen können wir per Post zustellen.

Nutzen Sie unsere digitale Ausleihe. Wenn Sie noch kein Leserkonto haben, können Sie sich über unser Portal anmelden.

Fragen beantworten wir gerne elektronisch oder telefonisch.



SENIOREN

Plauderfon

Das Erlenbacher Plauderfon ist unter der Rufnummer 7063522 jeden Dienstag von 15 bis 17 Uhr erreichbar.

Rufen Sie einfach an, das Plauderteam freut sich auf Sie.



Laufen und Plaudern - fällt bis auf Weiteres aus!

Dipl.-Ing. sucht ein Baugrundstück oder ein neuwertiges Wohnhaus zum Kauf in Erlenbach a.M. (kein Ortsteil). Bitte um Rückruf bei Interesse. Tel. 0151 / 10 60 74 56



INGBERT REINKE
PHYSIOTHERAPEUT UND MASSAGE THERAPEUT
Ingbert Reinke & Team

Wir arbeiten mit Mundschutz FFP2!
 Krankengymnastik, Hausbesuche, Stoßwellentherapie, Fango, Lymphdrainage, Massage, Manuelle Therapie
Verschenken Sie Massage-Gutscheine ab 22 €!
 Sandrain 2a · 63906 Erlenbach · www.ingbert-reinke.de
 Tel.: 09372/409050 · Handy: 0176/41054388



Alle Kassen!

Praxis Dr. med. Rüdiger Zeuß

- Wir haben Urlaub -

Die Praxis bleibt **von Mo., 14.12. bis einschl. Mi., 23.12.2020** wegen Urlaub **geschlossen!**

Die Vertretung in dieser Zeit übernehmen:

14.12.2020 - 18.12.2020:

Dr. med. Preniqi, Tel. 09372 / 135500

Dr. med. Schmitz & Kollegen, Tel. 09372 / 944860

14.12.2020 - 23.12.2020: Dr. med. Decke, Tel. 09372 / 4343

Ab dem 28.12.2020 sind wir wieder zu den gewohnten Sprechzeiten für Sie da!

Wir wünschen unseren Patienten ein besinnliches Weihnachtsfest!

Dr. med. R. Zeuß mit Praxisteam

Metzgerei Kratochwill

Erlenbach, Bayernstr. 14

Bestellzeiten: Mo. u. Di. 9.00 - 12.00 Uhr

Abholzeiten: Do. 10.00 - 12.30 und

Fr. 10.00 - 12.30 + 16.00 - 17.30 Uhr

Tel. 0 93 72 - 51 16

für die kommende Woche KW 50 können zusätzlich bestellt werden:

➤ **Rouladen** - gefüllt mit

Dörrfleisch-Zwiebel-Gurke-Senf

➤ **Krustenbraten** - mager mit Schwarte

➤ **Käseknacker** - zum Heiß- u. Kaltessen

➤ **Grobe Mettwurst** -

am Stück v. Ring und geschnitten

➤ **Markklößchen** - "eigene Herstellung" im 6er u. 8er Pack vac. verp.

➤ **Weißwürste u. Weißwurst im Ring**

➤ **Bauernbratwürste** - grob, dicker u. dünner Darm

Hausmacher Dosenwurst im Sortiment: Hausm.-Pressack, Kümmelpressack, Blutwurst, Schwartenmaggen einfach, Hausm.-Leberwurst, feine Leberwurst, Schweinefleisch im eig. Saft (Eisbein)

MOBILER MITTAGSTISCH

für Senioren in Erlenbach mit kostenloser Lieferung!

BITTE UM VORBESTELLUNG !!!

Speiseplan

Vom 07.12.2020 bis 11.12.2020

Montag	Westerstean dazu Wedgeskartoffeln & Salat	6,50 €
Dienstag	Schupfnudelpfanne dazu Salat	6,00 €
Mittwoch	Kartoffelgemüseauflauf dazu Salat	5,50 €
Donnerstag	Landhauspfanne mit Spätzle	6,00 €
Freitag	Zucchini - Möhrenpuffer dazu Kräuterdip und Salat	6,00 €

Zaubertopf

Hartig



Tel. 0176/45928557 oder 09372/9407932



MainStrom
www.ezv-energie.de

Dezember 2020

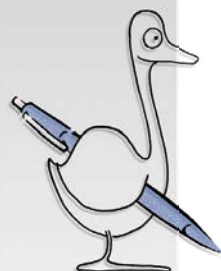

ausgezeichnet
aufgezeichnet



Vor dem neuen Sitz der NETplus GmbH in Erlenbach: Geschäftsführer Jens Harder (links) mit DSL-Experte Mario Kraus vom EZV

Mit Gigabit ins Internet

Das EDV-Systemhaus NETplus GmbH erhielt kürzlich den ersten Gigabit-Anschluss vom EZV. Dieser leistungsfähige Zugang zum Internet war die Voraussetzung dafür, dass sich das aufstrebende Unternehmen in der Erlenbacher Dr.-Vits-Straße niedergelassen hat. „Bei unserer Standortsuche stand eine derart schnelle Internetverbindung ganz oben im Kriterienkatalog“, erklärt NETplus-Geschäftsführer Jens Harder. Kein Wunder, schließlich dreht sich in seinem Unternehmen alles um die systematische IT-Betreuung. Fernwartung, IT-Sicherheit, Speicherlösungen und andere datenintensive Anwendungen inklusive.

Um Unternehmen solch hohe Datenraten bieten zu können, braucht es ein leistungsfähiges, auf Glasfasertechnik basierendes Netz, wie es der EZV in den vergangenen Jahren im Mainbogen aufgebaut hat. Nur damit lassen sich so hohe Geschwindigkeiten realisieren. „Die Kooperation mit NETplus ist für uns ein Meilenstein“, freut sich Norbert

Berres, Geschäftsführer des EZV. Zeigt sie doch, dass die Entscheidung für die zukunftsweisende Technik richtig war. Weil sie der Region völlig neue Möglichkeiten eröffnet.

Rundum zufrieden

„In Erlenbach haben wir nicht nur eine zuverlässige, schnelle Internetanbindung, sondern mit dem EZV zudem einen kompetenten, regionalen Partner gefunden, bei dem auch die Konditionen stimmen“, freut sich Jens Harder. Tatsächlich arbeiten die 15 Mitarbeiterinnen und Mitarbeiter bereits seit Oktober 2020 von ihrem neuen Domizil aus.

Gigabit-Internet steht natürlich auch anderen Unternehmen im Mainbogen offen. Welche Liegenschaften sich an das leistungsfähige Glasfasernetz anschließen lassen, klärt sich schnell in einem Telefonat. Die DSL-Experten Mario Kraus und Jochen Ackermann helfen gern weiter.

Telefon: (0 93 72) 94 55-43 oder -35, E-Mail: dsl@ezv-energie.de

Die Stromversorgung live und in Farbe

Die Produktion und den Verbrauch von Strom zusammenzubringen, ist eine zentrale Herausforderung der Energiewende. Denn anders als konventionelle Kraftwerke, die sich mehr oder weniger beliebig ein- und ausschalten lassen, liefern Windkraft- und Fotovoltaikanlagen nur dann elektrische Energie, wenn die Wetterbedingungen passen. „Hier stimmen Angebot und Nachfrage leider nicht immer überein“, weiß Norbert Berres, Geschäftsführer des EZV. Denn Strom lässt sich nach wie vor nicht im großen Stil speichern, sondern muss dann entstehen, wenn er gebraucht wird.

Wie deutlich diese Diskrepanz ausfällt, aber auch wann Erneuerbare schon sehr große Teile des Strombedarfs im Landkreis abdecken, zeigt der Energiemonitor im Internet, der seit Anfang Oktober verfügbar ist. Für diese



Unter der Adresse energiemonitor.ezv-energie.de ist der Energiemonitor online zu finden. Er startet mit einem übersichtlich gestalteten Dashboard, das die lokale Erzeugung und den Verbrauch im Landkreis gegenüberstellt.

informative Website arbeiten der Landkreis Miltenberg, der vorgelagerte Netzbetreiber Bayernwerk und die hier ansässigen Regionalversorger, wie der EZV, zusammen. Mit dem Ziel, transparent zu machen, wie sich die aktuellen Stromflüsse darstellen. Und das praktisch in Echtzeit. So zeigt schon das erste Dashboard (siehe oben) auf seiner linken Seite, wie viel Strom

aus lokaler Erzeugung stammt und aus welchen Quellen. Zwei sich abwechselnde Zahlen in der Mitte geben Auskunft, welchen Beitrag die lokale Erzeugung zur Deckung des Gesamtbedarfs leistet und wie viel davon regenerative Anlagen beisteuern. In der rechten Spalte stehen die verschiedenen Stromkunden, aufgeteilt in Industrie & Gewerbe, kommunale Liegenschaften und Privathaushalte.

Wichtige Erkenntnisse

Die Erkenntnisse daraus erstaunen so manchen Laien. Vor allem, was den Verbrauch angeht. „An einem normalen Werktagmorgen liegt der Anteil der Haushalte am gesamten Stromverbrauch deutlich unter 20 Prozent“, erklärt Norbert Berres. Wenn dann gegen Abend in im-

mer mehr Betrieben die Anlagen stehen bleiben und die Lichter ausgehen, verschiebt sich das Bild zusehends.

Das zweite Dashboard (siehe linke Seite unten) visualisiert die Entwicklung der lokalen Produktion. „Wer möchte, kann sich die hiesige Eigenversorgung in verschiedenen Zeiträumen anzeigen lassen“, ergänzt Norbert Berres. Besonders spannend sind die Informationen, die das dritte Dashboard (siehe unten) bereithält: Hier ist die Entwicklung des Anteils der regenerativen Energien grafisch aufbereitet. Wie bei der Eigenversorgung besteht die Möglichkeit, den Betrachtungszeitraum zu bestimmen – sieben Tage, 30 Tage oder ein Jahr.

Wozu das alles dient? „Das Wissen um die Zusammenhänge in der Stromversorgung ist in vielerlei Hinsicht nützlich“, findet Norbert Berres. Denn der Monitor ersetzt Vermutungen und gefühlte Realitäten durch Fakten in Form von gemessenen Werten. Zugegeben – das Werkzeug

ist nicht gemacht, um wirklich weitreichende Entscheidungen vorzubereiten oder zu begründen. Aber wenn der Monitor erst einmal ein paar Monate Verbrauch und Erzeugung dokumentiert hat, dürften sich zumindest Trends beobachten und nachweisen lassen. Möglicherweise, dass der Stromverbrauch schleichend aber stetig steigt, die hiesige Erzeugung aber nicht mit der Entwicklung Schritt hält, vielleicht sogar deshalb der Anteil der Erneuerbaren zurückgeht und die Entscheider nachsteuern müssen.

Informierte Bürger

Eine Stärke des Energiemonitors ist, dass er solche komplexen Informationen relativ leicht verständlich aufbereitet. Und genau das versetzt all jene, die sich ab und an mit dem Thema beschäftigen möchten, in die Lage, sich gut informiert am Diskurs zu beteiligen. Denn schon heute steht fest, dass es im Grunde zum weiteren Zubau von Kapazitäten im Bereich der Erneuerba-

Fotovoltaikanlagen: Bitte registrieren lassen

Für Betreiber von Fotovoltaikanlagen und anderen Stromerzeugern gilt: Falls nicht geschehen, lassen Sie sich bitte ins sogenannte Marktstammdatenregister aufnehmen. Denn: Wer sich nicht bis zum 31. Januar 2021 meldet, muss damit rechnen, keine Vergütung mehr für den eingespeisten Strom zu erhalten. Weitere Infos gibt es beim Verband der Bayerischen Energie- und Wasserwirtschaft e.V., Siglinde Sonnenholzer, Telefon (089) 380182-65.

ren keine echten Alternativen gibt. Folgerichtig lautet die Frage nicht ob, sondern wann die entsprechende Diskussion öffentlich geführt wird. Und an eben diesem Punkt hilft es ungemein, wenn belegbare Fakten zur Sprache kommen. „Genau deshalb unterstützen wir den Energiemonitor, indem wir unsere Daten für die Visualisierungen zur Verfügung stellen“, beschreibt Norbert Berres das Engagement des EZV. „Auf diese Weise leisten wir einen weiteren Beitrag zum Gelingen der Energiewende im Mainbogen.“

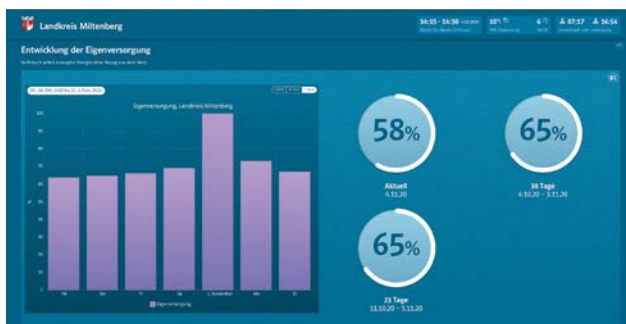

Dashboard zwei zeigt die Entwicklung der Stromproduktion vor Ort in wählbaren Zeiträumen.

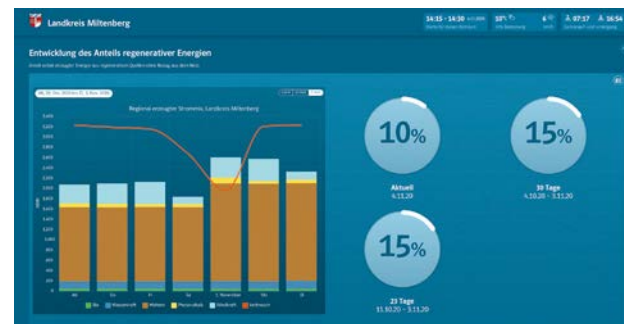

In Dashboard drei dreht sich alles um regenerative Energie im Landkreis Miltenberg.

Der QR-Code führt Smartphone- oder Tabletbenutzerinnen und -nutzer direkt zum Energiemonitor.



E-Autos immer attraktiver

Nie war es sinnvoller, die Anschaffung eines Elektroautos zu durchdenken. Aktuell sprechen mehr Gründe als je zuvor für diese neue Art der Fortbewegung. Da wäre zuerst einmal das Angebot. Inzwischen haben alle Hersteller elektrisch angetriebene Modelle im Portfolio. Und das – dank staatlicher Boni – zu wirklich interessanten Preisen. Bei Kleinwagen sorgt die Förderung dafür, dass sie praktisch für das gleiche Geld zu haben sind wie ihre Vettern mit Verbrennungsmotoren. Im Unterhalt sind E-Autos ohnehin deutlich günstiger. Außer Reifen und Bremsen gibt es fast keine Verschleißteile, der Ölwechsel ist obsolet und die Kosten für die Energie pro Kilometer liegen deutlich unter denen von Benzinern oder Dieseln.

Der ab Januar geltende CO₂-Preis vergrößert diesen Abstand weiter. Denn das erklärte Ziel dieses staatlichen Eingriffs ist es, fossile Brennstoffe sukzessive unattraktiver zu machen und so einen zusätzlichen Anreiz für den Umstieg auf regenerative Technologien zu schaffen. Um jene zu entlasten, die von Berufs wegen auf das Auto angewiesen sind, wird die Pendlerpauschale

angehoben – ein für diese Gruppe weiterer guter Grund für ein E-Auto. Denn wer mit einem Stromer pendelt, spart den CO₂-Aufschlag, profitiert aber trotzdem von der höheren Pauschale.

Private Lademöglichkeit bezuschusst

Auch das Argument der fehlenden Ladeinfrastruktur verliert immer mehr an Gewicht. Denn dank der noch in diesem Jahr verabschiedeten Förderung privater Wallboxen kommen E-Fahrerinnen und -Fahrer zu überschaubaren Konditionen zur eigenen Tankstelle in der Garage oder auf dem Hof. Wichtig zu wissen: Wallboxen bis zwölf Kilowatt Leistung müssen beim EZV angemeldet werden, für Anlagen mit höherer Leistung braucht es sogar eine Genehmigung.

Aber auch ohne diese Verpflichtung ist es sinnvoll, sich mit dem EZV in Verbindung zu setzen. Die Experten geben ihr Know-how gern weiter, verpachten Wallboxen bei Bedarf und bieten obendrein einen speziellen Stromtarif fürs E-Auto an. Mehr Infos bei Ismail Yabanci, (093 72) 94 55-32 oder unter: emobil.ezv-energie.de



E-Auto und Wallbox – für beides schießt Vater Staat stattliche Beträge zu.



STANDESAMT

Hinweis: Die Veröffentlichung von Geburts- und Sterbefällen setzt immer das Einverständnis der Angehörigen voraus. Dieses Einverständnis wird aus programmtechnischen Gründen

bei auswärtigen Geburten und Sterbefällen nicht übermittelt. Sollte in einem solchen Fall eine Veröffentlichung nachträglich gewünscht sein, wenden Sie sich bitte an das Bürgerbüro.

Geburt

12.11. Can Kilisli
Eltern: Özge und Mehmet
Kilisli, Schwabenstr. 25

Sterbefälle

22.11. Rudolph Unkelbach,
Weinbergstr. 24 89 Jahre
23.11. Stefan Zöller,
An der Froschwiese 9 60 Jahre



GRATULATION

Wir gratulieren herzlich zum:

70. Geburtstag am 8.12.

Frau Ludmila Klausner,
Streiter Straße 12

70. Geburtstag am 9.12.

Frau Vasiliki Antoniadou,
Barbarossastraße 19

70. Geburtstag am 10.12.

Frau Fatime Bakiş, Lindenstraße 54

70. Geburtstag am 10.12.

Frau Marianne Berninger-Grün,
Wiesenstraße 25

Zur Goldenen Hochzeit am:

6.12. Konstantinia Mavrika und
Alexandros Mavrikas,
Klingenberger Straße 6



KIRCHEN

Katholische Kirchen

St. Peter und Paul

Sa., 5.12. 18:30 Uhr
So., 6.12., 10 Uhr

St. Josef

So., 6.12. 9 Uhr

St. Josef, Mechenhard

So., 6.12. 9 Uhr

Streit, Streitberghalle

Sa., 5.12., 18:30 Uhr

Evangelische Kirchen

Martin-Luther-Kirche

So., 6.12., 9:30 Uhr

Evangelische Freikirche

So Gottesdienst 10 Uhr

Kath. Pfarreiengemeinschaft Christus, der Weinstock

Bitte bei allen Gottesdiensten beachten: halten Sie den gebotenen Abstand ein und tragen Sie einen Mund-Nasen-Schutz während des gesamten Gottesdienstes! Eine der Corona-Regeln ist das Lüften – bitte kleiden Sie sich entsprechend!

Rorate-Gottesdienste Fr., 04.12., 6 Uhr in St. Josef-Siedlung, Do., 10.12., 6 Uhr in St. Peter und Paul.

Haus- u. Krankenkommunion
Fr., 04.12. ab 9.30 Uhr.

Kommunionweg-Gottesdienst Fr., 04.12. um 17 Uhr in St. Peter und Paul.

Beichtgelegenheit Sa., 05.12., 15 Uhr in St. Peter und Paul (Sakristei).

Messfeier - gestaltet von der Kolpingsfamilie Sa., 05.12., 18.30 Uhr in St. Peter und Paul.

Messfeier in der Streitberghalle
Sa., 05.12., 18.30 Uhr.

Meditationsgottesdienst
Mo., 07.12., 20.30 Uhr.

Lichtbringer unterwegs In den Gottesdiensten am 4. Advent werden „Lichtbringer“ ausgesandt, die in den Tagen bis Weihnachten das Friedenslicht sowie einen Impuls mit Liedern und Gebeten in die Häuser bringen. Alle Empfänger der Haus- und Krankenkommunion werden über den genauen Termin telefonisch informiert. Bitte melden Sie sich im Pfarrbüro (5661), wenn auch Sie den Besuch der Lichtbringer wünschen. Die Besuche erfolgen unter Einhaltung der Corona-Regeln.

Evangelisch-Lutherische Kirchengemeinde

Donnerstag, 3.12., 17.30 Uhr
Konfikurs 2021 über Zoom.

Samstag, 5.12., 19 Uhr
Adventsandacht über Zoom: beitreten über <https://zoom.us/j/95836089722>

Sonntag, 6.12.20 (Zweiter Advent) **10 Uhr Generationengottesdienst** mit dem Nikolaus in der Martin-Luther-Kirche (Achtung: geänderte Anfangszeit)

Zum Gottesdienst und beim Besuch im Pfarrbüro bringen Sie bitte eine **Mund-Nasen-Bedeckung** mit.

Vorbereitung auf **Weihnachten** 2020: Die Martin-Luther-Kirche hat nach den geltenden Auflagen 31 Plätze für bis zu drei Personen aus einer häuslichen Lebensgemeinschaft.

Für die **Gottesdienste am Heiligen Abend** um 18 Uhr (Christvesper) und um 22 Uhr (Christmette) bitten wir um Voranmeldung im Pfarrbüro (Tel. 5340 oder mit Mail an pfarramt.erlenbach@elkb.de).

Für das **Krippenspiel** am 24.12. um 16 Uhr auf dem Martin-Luther-Platz und die Gottesdienste am ersten und zweiten Feiertag brauchen Sie sich nicht anmelden.

Aufgrund der aktuellen Corona-Situation finden bis auf weiteres keine Kurse oder Treffen im Gemeindehaus statt.

Vielen vielen Dank

Liebe Kunden , Freunden , Gönnern,
Außendienstlern, Firmen, Vereine,
Bekannten und Geschäftspartnern
- für Euere tolle Unterstützung.

Trotz aller widrigen Umstände
wünschen wir Euch eine angenehme
Adventszeit, ein besinnliches
Weihnachtsfest und vor allem
alles alles Gute für 2021.

Bleibt fit

Öli, Jürgen + Gabi

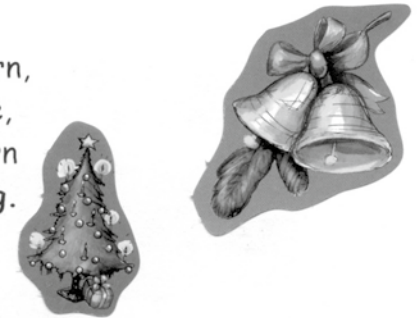

Sonderaktion bis zum 31.12.2020

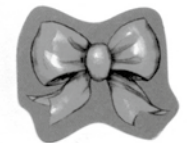

Pils / Export
20 x 0,5 Ltr.

12.50 €

+ Pfand

Getränke Winter

Mergelstraße 15 Telefon 941113 www.getraenke-gabiwinter.de

Frische Odenwälder Weihnachtsbäume

**Top-Angebot
unser Sortiment**

Nordmantannen Schwarzkiefer
Blautannen Rotfichten
(auch als Topfpflanzen)

**1. Verkaufstag:
Sa., 05.12.2020**

bis Do., 24.12.2020

Sonntags kein Verkauf!

**Verkaufszeiten tägl. 9.00 - 19.00 Uhr
Erlenbacher Straße
in Eisenfeld (am Sportplatz)**

Jeder Kunde erhält zusätzlich
1 Dose Odenw. Hausmacher Wurst.

*Auf Ihren Besuch freut sich
Fam. Banschbach*



OPTIK WICHERT
looking good!

Gutschein 50 Euro

Marienstrasse 21 · 63820 Eisenfeld
Am Römer 8 · 63839 Kleinwallstadt

Einlösbar beim Kauf einer Brille im Wert ab 150 Euro.
Gültig bis 31.05.21, nicht kombinierbar mit anderen
Angeboten, nur ein Gutschein pro Kauf.

Das **Optik-Wichert-Team** dankt für Ihr
Vertrauen in unsere Kompetenz rund um das
gute Sehen und gutes Aussehen und möchte
das mit diesem Gutschein zum Ausdruck bringen.

**Wir wünschen Ihnen ein gesegnetes
Weihnachtsfest und ein gesundes neues Jahr 2021!**

OPTIK WICHERT
looking good!



Eisenfeld · Marienstrasse 21 · 63820 Eisenfeld · fon: 06022/9597
Kleinwallstadt · Am Römer 8 · 63839 Kleinwallstadt · fon: 06022/ 25807

WIR ERSTELLEN IHR **HAFTPFLICHT-SCHADENGUTACHTEN.**

RECHTSSICHER. UNABHÄNGIG. INDIVIDUELL.

Rufen Sie uns gerne direkt an: **09372 / 139931**
oder besuchen Sie unsere neue Website **www.schulhauser.eu**



Komm in
unser Team:
**Prüfingenieure
gesucht!**



Andreas Schulhauser
Inhaber

Ingenieurbüro Schulhauser
Mainstraße 3a, 63906 Erlenbach



VEREINE

Nähere Informationen zu den Vereinen sind auf der städtischen Homepage unter: <http://www.stadt-erlenbach.de/Vereine-Freizeit/Vereine.aspx> erhältlich.

In alphabetischer Reihenfolge sind alle Erlenbacher Vereine aufgelistet.

Durch einen Klick auf den ausgewählten Verein sind aktuelle Details sowie eine Verlinkung auf die Vereinshomepage zu finden.

Vereinsnachrichten bitte per Mail an amtsblatt@stadt-erlenbach.de

Alle Erlenbacher Vereine wünschen ihren Mitgliedern eine besinnliche Adventszeit – bleiben Sie gesund!

■ Chorvereinigung 1854/1956

Aufgrund der gegebenen Umstände müssen wir die geplante Weihnachtsfeier und das Singen im Gedenkgottesdienst an die verstorbenen Mitglieder, sowie weitere Proben absagen. Der Gedenkgottesdienst am So., 20.12. in St. Peter und Paul findet, vorbehaltlich anderer Regelung, durch die Kirche statt.

■ Frauen für Frauen

Aufgrund der aktuellen Gesundheitslage entfallen die meisten Angebote. Das Heftchen mit den Aufgaben für die Dezeberrallye kann im Jugend- und Familienzentrum sowie beim „Lieblingsbuch“ abgeholt werden. Viel Freude beim Rätseln! Kontaktieren Sie uns bei Fragen und Problemen unter: sm-sk@fff-erlenbach.de oder 0176-31799241.

■ Kath. öffentl. Bücherei St. Josef

Leider muss unsere Bücherei bis voraussichtlich 6.1. geschlossen bleiben. Ebenso entfällt unser - für den 3. Advent geplantes - Kamishibai „Josef der Zimmermann“. Ob wir dieses im Januar nachholen können, werden wir rechtzeitig bekannt geben.

■ KJG

Online Mitgliederversammlung am 19.12., 15 Uhr. Hierzu nutzen wir das Tool „OpenSlides“ in Verbindung mit dem Videotool „Jitsi“. Die Zugangsdaten und Infos lassen wir Euch zukommen!

Tagesordnung siehe letzte Stadtinfo!
Online Gruppenstunde am 5.12., 15 Uhr. Infos und Anmeldung bei leoni.urland@kjjg-erlenbach.de.

■ Ski-Club

Aus bekannten Gründen kann leider die Skigymnastik im Dezember nicht stattfinden.

■ SV Erlenbach

Leider kann die für den 7.12. geplante Mitgliederversammlung nicht stattfinden, da die rechtlichen Vorgaben wegen der Corona-Pandemie dies verbieten. Unsere Mitglieder haben wir mit einem Rundschreiben auf den aktuellen Stand der Entwicklungen gebracht. Wir müssen nun abwarten, wie sich die allgemeine Lage entwickelt und werden zum nächstmöglichen Zeitpunkt zu einer neuen Versammlung einladen.

Parkett-Studio Röder

Kompetenz aus erster Hand

Große Parkett-, Laminat- und Designbodenausstellung

Michael Röder
Dipl.-Ing. (FH) Holztechnik
Parkettlegermeister

Öffnungszeiten: Di. - Fr. 9-12 Uhr, Sa. 10-13 Uhr u. nach Vereinbarung
Hauptstraße 35-37 • 63911 Klingenberg • Tel. 0 93 72 / 40 89 51
www.parkett-studio-roeder.de

Unser Leistungsprogramm:
Massivparkett • Fertigparkett
Laminatböden • Designböden

- Schleifen und Versiegeln / Ölen von Altböden
- Schleifen von Holztreppen
- Sonderanfertigung Treppen
- Schleifmaschinenverleih
- Estrich fräsen



Wir sind der richtige Ansprechpartner für
Bauschlosserarbeiten aller Art z.B.:

- Wendeltreppen, Balkone
- Treppen- und Balkongeländer, Handläufe
- Zaun- und Toranlagen
- Carports, Vordächer
- Fenstergitter

Wir bieten Ihnen in all diesen Bereichen fachliche Kompetenz, zeitgemäße Metallarbeiten, jahrelange Erfahrung und absolute Qualitätsarbeit, individuell gestaltet, zu fairen Preisen.

Geschäftsf.: M. Maier, Heinrich-Uhlein-Straße 2a, Klingenberg, Tel.: (0 93 72) 92 35 6 -0, Fax: -1,
Mobil: (01 71) 81 50 282, Mail: wolf-metallbau@freenet.de, Internet: www.wolf-metallbau.de



Ihre Hilfe im Trauerfall

Bestattungen Zöller

Hinter den Straßeneckern 14
Erlenbach a. M.
Tel. 0 93 72 / 59 09
Mobil 01 60 / 2 15 67 44
Tag und Nacht erreichbar

Taxi Schmidt

Inh. Stefan Thomann
Streiter Str. 10 • Erlenbach

Krankenfahrten zur Bestrahlung / Chemo,
Flughafentransfer, Dialysefahrten
und Fahrten aller Art.

Tel. 0 93 72 / 94 00 737

Heiterkeit und Freudigkeit ist der Himmel,
unter dem alles gedeiht.
Jean Paul

BIO TRIFFT AUF BIO

Bio-Mineralwasser
plus Bio-Fruchtsaft

Sonderpreis:

6 x 1.0 Ltr. Glas **4.- €** + Pfand

Pro Glas 2 Kalorien fruchtig leichte Erfrischung

Aktionspreis bis
Ende des Jahres

14.50 € + Pfand

Getränke Winter

Mergelstraße 15 Tel. 941113 www.getraenke-gabiwinter.de

Weihnachten 2020 im MainBogen

Große Aktion Ihrer Geschäfte in
Klingenberg, Erlenbach, Obernburg, Elsenfeld und Wörth

Auch
heuer wieder
6 Märkchen
pro Pass
geschenkt!

Der Hauptpreis:
Mitsubishi Space Star
im Wert von
11.500,- €



2. Preis: 1 Goldbarren
im Wert von 550,- €
(gekauft bei Hessler Optik-
Uhren-Schmuck, Klingenberg)



3. Preis:
Nintendo Switch
"Fortnite" im Wert
von 350,- € (gekauft
bei Elektro Kunisch,
Obernburg)

4. Preis: Monatlicher Blumenstrauß
(12 x im Jahr 2021) im Wert von
300,- € (gekauft bei
Gärtnerei Kempf, Klingenberg)

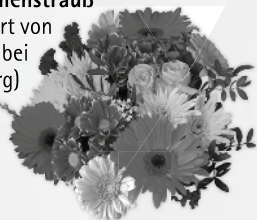

Preis der fünf
MainBogen-Städte:
250 €

und insgesamt 245 Einkaufsgutscheine!

Preise im Gesamtwert von 24.100,- €
weitere Infos: www.mainbogen.de

www.mainbogen.de • Fon 09372 408667 • Wörth • Landstr. 47

OBERNBURG

NEU Aysima
Institut
NEU Brillen am
Stiftshof
NEU Das
Wirtshaus

All About Beauty
Alu Tele-
kommunikation
Brigitte Frischfisch
Creativ
Elektro Kunisch
Elektro Reis
Intersport Wolfstetter
Kornruhe Naturkost
Recknagel
Schuh-Wolfstetter

ERLENBACH

NEU kraut+
rübe
Atrium Kosmetik
Eggen Raum+Idee
Eine-Welt-Laden
Elektro Küffner
Foto Ziemlich
Gilbert Zöller
Mode+Wäsche
Hörgeräte Schedl
Metzgerei Kratochwill
Müllers Hofladen
Mechenh.+Röllbach
Optik Hessler
Weingut Waigand
Weing. Wengert
und "Traube"
Wöber Schuhe + mehr

ESCHAU

Optik Filbert

ELSENFELD

NEU Bäckerei
Völker
Autohaus Klug
Foto Löschinger
Kuhns Trinkgenuss
Optik Filbert
Schmuck Filbert
Schreibwaren Schnarr

KLINGENBERG

Altes Gewürzamt
Bäckerei-Café Endres
Bekleidungshaus
Breunig
Butiglerei
Elektro-Becker
Gärtnerei Kempf
Gasthof Rebstock
Hessler Optik-
Uhren-Schmuck
Köhlichs
Paradeismühle
Metzgerei Mohr
Petra's Mode-Ecke
Wöber Schuh- und
Sanitätshaus

WÖRTH

Autoteile Sauerwein
Bauer-Baustoffe
hagebaumarkt
Brillenteam
EDEKA Stenger
Getränkeinsel Reis
Metzgerei Helm
Raumausstattung
Zöller
Sport-Bauer
Wolle Straub



SOZIAL- & PFLEGEDIENSTE

Bayerisches Rotes Kreuz

Tel. 08000/365 000 (kostenfrei) Ambulante Pflege, Hauswirtschaft, Hausnotruf, Mobilruf, Menüservice, Tagespflege, Betreutes Wohnen zuhause, Fahrdienste, Betreutes Reisen, Rotkreuzladen.

Beratungsstelle für Senioren und pflegende Angehörige

Bahnstr. 22. Geöffnet: Mi 10-12 Uhr sowie 14-16 Uhr und VB. Tel. 9400075 o. 09371-6694920

Caritas Sozialstation St. Johannes e.V.

Barbarossastraße 5, Tel. 13413-4 www.sozialstation-erlenbach.de
Häusliche Krankenpflege: Grund- und Behandlungspflege, Betreuung in der Familie. Hilfe für ältere Menschen im Haushalt, Einkaufen, Essensdienst und Mobiler Sozialer Hilfsdienst.

EUTB

Die Ergänzende Unabhängige Teilhabeberatung (EUTB) berät, unterstützt und informiert Menschen mit einer Erkrankung, Behinderung zu allen Fragen der Rehabilitation und Teilhabe. EUTB Miltenberg, Brückenst. 17, Tel: 09371/9493487, diana.laumeister@awo-unterfranken.de, vanessa.jeffries@awo-unterfranken.de.

Lebenshilfe im Lkr. Miltenberg e.V.

Beratungsstelle für Menschen mit Behinderung. Marienstraße 21 in Elsenfeld, Tel. 06022/2640216.

MartinsLaden – Lebensmittel für Bedürftige

Hauptstraße 58, dienstags von 13.30 - 16.30 Uhr. Berechtigt zum Einkauf sind Menschen, die Grundsicherungsleistung oder ähnliche Bezüge erhalten. Den MartinsLadenpass erhalten Sie in der Caritas-Sozialstation, Barbarossastr. 5, von Mo. - Fr. 9-14 Uhr.

Info: Sabrina Binder, Tel. 13413-4 .

Mobiler Sozialer Hilfsdienst der Johanniter-Unfall-Hilfe

Tel. 09371/9526-0 Fahrdienst, Menüdienst, Hausnotruf, Sozial-, Pflegestation Johanniter-Haus.

Ökumenische Telefonseelsorge

Tel. 0800/111-0111 oder -0222 (kostenfrei)

Selbsthilfe bei Depressionen e.V.

Tel. 06021/23626 von Mo- Do 9.30 - 12.30 Uhr oder info@redeundhandeln.de.

Kostenlose Lauftreff-Gruppe für Jung und Alt

Infos bei Robert Rothenberger unter Tel. 0160/5038762.

Seniorenwohntift

Krankenhausstr. 39, Tel. 950 730, info@seniorenwohntift-erlenbach.de
Pflege und Betreuung, Kurzzeitpflege, Betreuung Demenzkranker; Grund- und Behandlungspflege.

Sozialstation Arzt Hofmann

Häckerweg 1, Erlenbach, Tel. 200422 (24 Stunden erreichbar) www.arzthofmann.de; Pflege und Betreuung zu Hause.

Sozialverband VdK

Sozialrechtsberatung, sozialrechtliche Vertretung in Widerspruchs- und Klageverfahren durch alle Instanzen. Termine nach Anmeldung: VdK-Kreisgeschäftsstelle, Hauptstr. 38, Miltenberg, Tel. 09371-2563; kv-miltenberg@vdk.de.

Tagespflege Ursula Wiegand

Bahnstr. 8, Tel. 13413-21 www.tagespflege-erlenbach.de
Gemeinsame Aktivitäten, Betreuung, Beschäftigung, Singen mit musikalischer Begleitung, Gymnastik.

NOTDIENSTE

Allgemeine Notrufe

Polizei 110
 Feuerwehr 112
 Rettungsdienst 112
 Gift-Notruf 089 19240
 Notfallfax für Hörgeschädigte 112

Bereitschaftsdienstpraxis am Krankenhaus Erlenbach

Sa, So und Feiertag 9 - 21 Uhr
 Mi und Fr 16 - 21 Uhr
 Mo Di Do 18 - 21 Uhr
 Kassenärztlicher Bereitschaftsdienst
 und Hausbesuchsdienst: Tel: 116117.
 Hier erfahren Sie auch den dienstha-
 benden Augenarzt.

Für lebensbedrohliche Fälle:
 Feuerwehr und Rettungsdienst: 112

Zahnärzte

Sa, So, Feiertag: 10 - 12 und 18 - 19 Uhr
 Sa/So, 5./6.12.: Buortesch/Ovchinski, Im
 Höning 5, Elsenfeld, Tel. 06022 2059900

Tierärzte

Sa/So, 5./6.12.: S. Huber, Schopfäcker 5,
 Weckbach, Tel. 09373 204001

Apotheken (24-Std-Bereitschaft)

jeweils ab 8 Uhr; Do, 3. - Mi, 9.12.
Do Römer-Apotheke, Niedernberg
Fr Stadt-Apotheke, Erlenbach
Sa Post-Apotheke, Großostheim
So Franken-Apotheke, Würth
Mo Alte Stadt-Apotheke, Obernburg
Di Bachgau-Apotheke, Großostheim
Mi Markt-Apotheke, Kleinwallstadt

VER-/ENTSORGUNG

Serviceummern

Strom: EZV, Landstr. 47, Würth, Tel. 9455-0
 Störungsdienst: 0171/5185592

Gas: Gasversorgung Unterfranken
 Pfüzenäcker 18, Tel. 5085
 Störungsdienst: Tel. 4437

Wasser und Abwasser:
 AMME, Tel. 135950 (8-16 Uhr)

Notfall-Service

Trinkwasserversorgung: 0160 96314460
 Abwasserentsorgung: 0160 96314441

Breitband-/Glasfaserkabel-Internet:
 EZV EchtZeitVerbindung: Tel. 9455-0
 Entstörungsdienst: Tel. 9455-55

Abfallbeseitigung

Müllabfuhr:

Mo 7.12. graue Restmülltonne
 Servicestelle Abfallwirtschaft: Abho-
 lung von Sperrmüll, Altschrott, Metall-
 schrott, Altholz, Elektroaltgeräte.
 Allgemeine Anfragen: 0800 0412412

Wertstoffhof Winterzeit:
 Privatanlieferungen mit Voranmeldung:
 Mo bis Fr 8 - 16, Sa 8 - 14 Uhr;
 Infos: 06022 614368
 Terminbuchung online:
[https://www.terminland.de/
 abfallwirtschaft-miltenberg/](https://www.terminland.de/abfallwirtschaft-miltenberg/).
 Telefonisch möglich von Mo - Fr 8 - 12 Uhr
 unter Tel. 09371 501 392.

Grünabfallsammelplatz Winterzeit:
 Mo, Do u. Fr von 13 - 16 Uhr, Sa 8 - 14 Uhr
 Infos: LRA Miltenberg 09371 501 380

Kork und Batterien:
 Standort: Rückseite des Rathauses

Glascontainerstandorte
Erlenbach: Bahnhofplatz, Hinter
 den Straßenäckern, Parkplatz Berg-
 schwimmbad, Liebigstraße (Jugend-
 haus) Parkplatz Weingut; **Mechenhard:**
 Am Sonnenberg (Trafostation), Franko-
 nia-Sportplatz; **Streit:** Parkplatz Hinter
 der Streitberghalle

Weihnachtsmarkt im Werksladen

AUCH ONLINE
www.odwm.de

- Edelmarzipan ab Werk
- Tolle Geschenkkörbe
- Schokolade, Bonbons, Dragees
- und viele andere Süßwaren...

Odenwälder Marzipankonditorei, Reuboldstraße 8, 63937 Weilbach
 Industriegebiet Weilbach-Süd bei Amorbach
GEÖFFNET: Mo-Fr: 10 - 18 Uhr, samstags 10 - 18 Uhr

* EIN WEIHNACHTSGESCHENK *
 GRATIS je Einkauf

Steuerberatung mal anders...

STEUERBÜRO THOMAS HAUCK
 Mömlinger Str. 16 | 63868 Großwallstadt
www.stb-thomas-hauck.de
info@stb-thomas-hauck.de
 06022-26 37 470

Kanzlei im Raum Aschaffenburg, Großwallstadt, Miltenberg
 Klassische Steuerberatung, Finanzbuchführung,
 Lohnbuchhaltung u.v.m.

Land- und Forstwirtschaft Autohäuser Baubranche

... der etwas andere Steuerberater

Bernd Bauer • Rathausstr. 90 • 63939 Würth • 093 72/7 119 6

GUTSCHEIN

Weihnachts-Aktion

Ab einem Einkaufswert von 100 €
 erhalten Sie gratis einen

GUTSCHEIN

im Wert von **10%**
 für Ihren nächsten Einkauf.

Moderne Schuhreparaturen
 Orthopädische
 Zurichtungen
 Einlagenbau

BAUER
 DER SCHUHMACHER IN WÜRTH

MO/DI/DO/FR 9.00 - 12.30 Uhr MITTWOCHE 9.00 - 12.30 Uhr
 und 14.00 - 18.00 Uhr SAMSTAG 9.00 - 13.00 Uhr

www.bauer-woerth.de

1078

1079

MAGENTA TV

BIETET JETZT NOCH MEHR!

Jetzt neu: das Streaming-Angebot TVNOW PREMIUM im Tarif MagentaTV Smart inklusive. Für die ganze Familie auf mehreren Geräten nutzbar.

Plattformtest



Nur **9,75 €*** mtl.,
 plus 4,82 € mtl. für den Media Receiver,
 bzw. alternativ mit dem MagentaTV Stick,
 zzgl. zu Ihrem MagentaZuhause Tarif*



ERLEBEN, WAS VERBINDET.

Copyrights: © 2020 Odeon Fiction GmbH, Seven Stories LTD, Wilma Film s.r.o. SN01 Artwork und Fotos: © 2020 Odeon Fiction / Dusan Martincek | DEVS SN01 © 2019 FX Productions, LLC. All rights reserved. | ARD © 2018 ARD. Alle Rechte vorbehalten. | ZDF © 2018 ZDF. Alle Rechte vorbehalten. * Aktion gilt bis 31.01.2021 für Breitband-Neukunden, die in den letzten 3 Monaten keinen Breitbandanschluss bei der Telekom hatten. Voraussetzung ist ein MagentaZuhause Anschluss für je 19,45 €/Monat in den ersten 6 Monaten, danach ab 34,06 €/Monat. Der Aufpreis für MagentaTV Smart mit TVNOW PREMIUM beträgt 9,75 €/Monat zzgl. 4,82 €/Monat für den Receiver (alternativ z. B. MagentaTV Stick für UVP 49,99 €). Hardware zzgl. Versandkosten in Höhe von 6,78 €. Einmaliger Bereitstellungspreis für neuen Telefonanschluss 68,19 €. Mindestvertragslaufzeit für den Tarif 24 Monate, für Router und Receiver 12 Monate. MagentaZuhause ist in fast allen Anschlussbereichen verfügbar. Alle Preise berechnen sich gemäß einem Mehrwertsteuersatz von 16 % und gelten bis 31.12.2020. Die Mehrwertsteuer ändert sich voraussichtlich zum 01.01.2021 auf 19 %. Die hier ausgewiesenen Preise erhöhen sich entsprechend. Ein Angebot von: Telekom Deutschland GmbH, Landgrabenweg 151, 53227 Bonn.

DEIN KOMPETENTER FACHHANDEL VOR ORT

Alu GmbH

Römerstraße 4 • 63785 Obernburg • Tel.: 06022/623761
www.facebook.com/AluGmbH



PARTNER

