



Stadtinfo

Erlenbach a. Main



**Frohe
Ostern**

Herausgeber
(v.i.S.d.P.),
Druck
Dauphin-Druck
GmbH
Auweg 23a
63920
Großheubach

Satz,
Anzeigen-
verwaltung
Hansen Werbung
GmbH & Co. KG
Hauptstr. 8
63924
Kleinheubach
Tel. 09371/4407
Mail: mail@
hansenwerbung.de

Die Stadtinfo
erscheint
wöchentlich
donnerstags
Auflage 4775

***Bürgermeister, Stadtrat
und Stadtverwaltung
wünschen allen
Bürgerinnen und Bürgern
ein frohes Osterfest!***

Erlenbacher Geschäfte im aktuellen Lockdown



GEÖFFNET NACH TELEFONISCHER TERMINVEREINBARUNG

- Boutique Layla** ☎ 0151 47809285 | Elsenfelder Str. 3 | Mo-Sa 10-18 Uhr
- Boutique Zwei** ☎ 5495 | Dr.-Vits-Str. 2 | Mo-Fr 9:30-12:30 u. 14-18 Uhr
- Eggen Raum&Idee** ☎ 944 490 | Bahnstr. 5-7 | Mo-Fr 9-17 Uhr
- Elektro Knorr** ☎ 944 420 | Goethestr. 2a | Mo-Fr 9-12 + 14-18, Mi 9-12 Uhr
- Reisebüro Meisinger** ☎ 98620 | Bahnhofplatz 2 | Mo und Do 9-13 Uhr
- Schuh Wöber** ☎ 4087855 | Bahnstr. 11 | Mo-Fr 9-17 Uhr
- Wäsche Gilbert Zöllner** ☎ 8060 | Brückenstr. 17 | Mo-Fr 9-12+14:30-17:30, Mi 9-12, Sa 9:30-12

NORMAL GEÖFFNET ZU DEN ÜBLICHEN GESCHÄFTSZEITEN

- Atrium Kosmetik** Bahnhofplatz 10 | Mo-Fr 9-12:30 + 13:30-18 Uhr
- Blumen Ratschker** Pfüthenäcker 2a | Mo-Fr 9-18, Sa 8:30-12:30 Uhr
- Foto Ziemlich** Hauptstr. 1 | Mo-Sa 8-12:30, Mo-Do 14-18, Fr 13:30-18 Uhr
- Kaufst. Winter / DHL** Lindenstr. 1 | Mo-Fr 8:30-12 + 14-18, Sa 8:30-12:30 Uhr
- Kosmetikst. Helena** Bahnstr. 3 | Mo-Fr 9-18, Sa 9-13 Uhr
- kraut+rübe** Dr.-Vits-Str. 9 | Mo-Fr 9-18, Sa 9-13 Uhr
- Lieblingsbuch** Bahnstr. 3 | Mo-Fr 9-18, Sa 9-13 Uhr
- Optik Hessler** Bahnstr. 23 | Mo-Fr 8:30-12:30 + 14-18, Sa 8:30-12:30 Uhr
- SafetyWorkStore** Hinter d. Straßnäckern 11-13 | Mo-Fr 9-12 + 13-17 Uhr
- Schreibwaren Ihlée** Seeweg 6 | Mo-Fr 8:30-12 + 14-18, Sa 9-12 Uhr
- Weingut Waigand** Dr.-Vits-Str. 8 | Mo-Fr 17-18:30, Mi + Sa 9-13 Uhr
- Weltladen** Bahnstr. 9a | Di, Fr, Sa 9:30-12, Do + Fr 14-18 Uhr

UNSERE GASTSTÄTTEN MIT ABHOL- ODER LIEFERSERVICE

- | | | |
|----------------------------------|-----------------------------------|-------------------------------------|
| Anadolu Imbiss ☎ 9400749 | Hähnchen Balonier ☎ 944760 | Pizzeria Venezia ☎ 72263 |
| Bistro Al Centro ☎ 73025 | Kino Passage ☎ 73730 | Pizzeria Zum Engel ☎ 9497107 |
| Bistro Zur Werft ☎ 942313 | My Kebab ☎ 9472567 | Taverna Zeus ☎ 8755 |
| City Kebab ☎ 73492 | Pizzeria Calabria ☎ 940134 | Zaubertopf ☎ 9407932 |

Weitere Infos: telefonisch bei den genannten Firmen oder beim Verein für Handel und Gewerbe: 9474757

Rathaus • Bahnstr 26 • 63906 Erlenbach
 Telefon 09372-7040 • Telefax 704-10
 eMail: rathaus@stadt-erlenbach.de
 Internet: www.stadt-erlenbach.de
 Sprechzeiten vormittags:
 Montag-Freitag 8-12 Uhr
 nachmittags: Montag 13:30-18 Uhr
 Donnerstag 13:30-16 Uhr



Amtsblatt

der Stadt Erlenbach a. Main

Abgehakt:

Beschlüsse der Sitzung des Stadtrates am 25.03.2021

Öffentliche Sitzung

Erlass einer 20. Satzung zur Änderung der Gebührensatzung für die Musikschule Erlenbach a. Main

- ✓ Dem Erlass einer 20. Satzung zur Änderung der Gebührensatzung für die Musikschule Erlenbach a. Main wird zugestimmt.

Beschluss über den Erlass von Gebühren für nicht durchgeführten Unterricht während der Corona-Pandemie

- ✓ Für SchülerInnen des Einzelunterrichts, des Eltern-Kindkurses und der Musikalischen Früherziehung werden die Musikschulgebühren für den Zeitraum, in welchem aufgrund der Corona-Pandemie kein Unterricht möglich ist, erlassen.

Erlass einer 4. Satzung zur Änderung der Gebührensatzung der Stadt Erlenbach a. Main für die Einrichtung „Mittagsbetreuung an der Dr.-Ernst-Hellmut-Vits-Volksschule (Grundschule)“

- ✓ Dem Erlass einer 4. Satzung zur Änderung der Gebührensatzung der Stadt Erlenbach a. Main für die Einrichtung „Mittagsbetreuung an der Dr.-Ernst-Hellmut-Vits-Volksschule (Grundschule)“ wird zugestimmt.

Beschaffung von mobilen Luftreinigungsgeräten für die Dr.-Vits-Grundschule;

- ✓ Der Beschaffung von sieben Lüftungsgeräten der Marke RLF 200H der Fa. HS Solution aus Mömbris für die Dr.-Ernst-Hellmut-Vits-Schule wird aufgrund der dortigen Vorauswahl zum Gesamtpreis von 22.055,32 € brutto zugestimmt. Die Förderung erfolgt über das Programm für „Investitionskosten für technische Maßnahmen zum infektionsschutzgerechten Lüften an Schulen“.

Bereitstellung von Online-Diensten im kommunalen Bereich;

Erwerb eines zentralen Anmeldeportals für die städtischen Kindertageseinrichtungen mit Erweiterung des Bürger-Service-Portals – Beratung und Beschlussfassung

- ✓ Die Erweiterung der Online-Dienste in dem gemäß Angebot der AKDB dargestellten Umfang zum Angebotspreis von 7.651,63 € sowie die Dienstleistung zur Einrichtung und Schulung des Moduls „Kitaplatz-Bedarfsanmeldung“ in Höhe von ca. 3.500 € werden beschlossen. Die Verwaltung wird ermächtigt einen entsprechenden Förderantrag zu stellen. Die Auftragsvergabe erfolgt erst nach Vor-

lage des Zuwendungsbescheides bzw. der Genehmigung zum vorzeitigen Maßnahmenbeginn.

Alternative Trinkwassererschließung;

✓ Der Auftragserteilung über die „Errichtung von zwei Brunnenabschlussbauwerken inkl. Rohrleitungsbau“ zur laufenden Maßnahme der „Alternativen Trinkwassererschließung“ an die Firma Brand Bau GmbH in Rieneck mit der Angebots- und Auftragssumme in Höhe von (netto) EUR 381.436,95 wird zugestimmt.

B-Plan-Änderung „Sohlödenäcker“ im ST Mechenhard;

✓ Der B-Plan-Änderung „Sohlödenäcker“ im ST Mechenhard;

Abwägung und Beschlussfassung zur Beteiligung der Träger öffentlicher Belange (TöB) mit Satzungsbeschluss wird zugestimmt.

Neubau Kindertagesstätte Friedenstraße; Beschlussfassung zur Auftragserteilung über die Gewerke

- a) Fliesenarbeiten
- b) Parkettarbeiten
- c) Bodenbelagsarbeiten
- d) Schreinerarbeiten
- e) Schlosserarbeiten
- f) Kücheneinrichtung

✓ Der Auftragserteilung nachstehend genannter Firmen zur Baumaßnahme „Neubau einer Kindertagesstätte Friedenstraße“ über die:

- a) Fliesenarbeiten an die Firma Fliesen Leibmann, Klingenberg zur Auftrags- und Vergabesumme in Höhe von (brutto) EUR 88.146,39

- b) Parkettarbeiten an die Firma Fußboden Rief GmbH, Laufach zur Auftrags- und Vergabesumme in Höhe von (brutto) EUR 14.926,41

- c) Bodenbelagsarbeiten (Lino) an die Firma Fußboden Rief GmbH, Laufach zur Auftrags und Vergabesummen in Höhe von (brutto) EUR 4.779,16

- d) Schreinerarbeiten an die Firma Schneider, Miltenberg zur Auftrags- und Vergabesumme in Höhe von (brutto) EUR 116.741,38

- e) Schlosserarbeiten an die Firma RH GmbH Metallbau, Kleinwallstadt zur Auftrags- und Vergabesumme in Höhe von (brutto) EUR 52.556,83

- f) Kücheneinrichtung an die Firma Gastro-Tec Service GmbH, Mömbris zur Auftrags- und Vergabesumme in Höhe von (brutto) EUR 56.296,52

wird zugestimmt.

50 Jahre Stadt Erlenbach;

✓ Den geänderten Planungen zur Absage bzw. zur Durchführung von Veranstaltungen zum 50-jährigen Stadtjubiläum und der Rückzahlung von bereits vereinnahmten Eintrittsgeldern für die Veranstaltung „Stadt!Wein!Gala! wird zugestimmt.

Musik-Kultur-Reihe: 19 Uhr! Kultur!;

✓ Der Stadtrat genehmigt nachträglich die Durchführung der Musik-Kultur-Reihe „19 Uhr! Kultur!“ zur Unterstützung der Erlenbacher Künstler und gibt dafür einen finanziellen Rahmen von 10.000 € frei.



Absage der Veranstaltung „Stadt!Wein!Gala!“

Der Stadtrat hat in seiner Sitzung vom 25.3.2021 beschlossen, die Veranstaltung „Stadt!Wein!Gala!“ komplett abzusagen und nicht nachzuholen.

Bitte teilen Sie uns Ihre Bankverbindung per E-Mail oder schriftlich mit,

damit wir Ihnen die bereits gezahlten Eintrittsgelder zurücküberweisen können. Die Rückgabe der Karten ist nicht erforderlich.

E-Mail an: kultur@stadt-erlenbach.de

Wichtiger Zahlungstermin bei der Stadtkasse

Wir weisen darauf hin, dass am **01.04.2021** die Hundesteuer fällig ist.

Wir bitten die Zahlung der Hundesteuer so rechtzeitig zu veranlassen, dass unnötige Mahnungen und die damit verbundenen Kosten vermieden werden können.

Online-Kurse im April 2021

für Familien mit Kindern von 0 – 3 Jahren

Ernährung des Kleinkindes

Mi., 7.4., 16:30 – 18 Uhr

Übergang zum Familientisch

Do., 8.4., 10 – 11:30 Uhr

Einführung der Beikost

Do., 8.4., 9:30 – 11 Uhr

Der erste Brei

Mo., 12.4., 9:30 – 11 Uhr

Kleinkindernährung kompakt

Di., 13.4., 16 – 17:30 Uhr

Kinderlebensmittel – Sinn oder Unsinn?

Fr., 16.4., 9 – 10:30 Uhr

Kinderlebensmittel – Sinn oder Unsinn?

Mi., 21.4., 18:30 – 20 Uhr

Essen für den Kita-Tag

Mi., 22.4., 9:30 – 11 Uhr

Zu Tisch mit Suppenkasper

Fr., 30.4., 9 – 10:30 Uhr

Auf die Löffel, fertig – LOS!

Mi., 28.4., 9:30 – 11 Uhr

Vor-Ort-Kurs in Aschaffenburg

Essen am Familientisch

(Theorie/Vortrag)

Mi., 21.4., 10 – 11:30 Uhr

Anmeldung und Infos: www.weiterbildung.bayern.de, (Rubrik Ernährung und Bewegung, Amt Karlstadt filtern) Vor der Veranstaltung erhalten Sie per E-Mail den Link.

Metzgerei Kratochwill

Erlenbach, Bayernstr. 14

Bestellzeiten: Mo. u. Di. 9.00 - 12.00 Uhr

Abholzeiten: Do. 10.00 - 12.30 und

Fr. 10.00 - 12.30 + 16.00 - 17.30 Uhr

Tel. 0 93 72 - 51 16

für die kommende Woche KW 14 können zusätzlich bestellt werden:

- **Waldpilz-Geschnetzeltes** - pfannenfertig
- **Schweizer Rollbraten** - gef. mit Schinken/Käse
- **Kl. Ringel hausgem. Presssack** - ca. 250 g schwer
- **Weißwürste, Schillerlocken, Bratwürste** Nürnbr. Art
- **Grobe Mettwurst** - i. Ring, am Stück o. geschnitten
- **Aufschnitt** - vielfach sortiert im 250 g vac. Pck.

Schwedensalat, Griechischer Bauernsalat
mit Hirtenkäse,
Fleischsalat u. Schweizer Wurstsalat
i. 150 g, 250 g, 500 g Becher

MOBILER MITTAGSTISCH

für Senioren in Erlenbach mit kostenloser Lieferung!

BITTE UM VORBESTELLUNG !!!

Speiseplan

Vom 05.04.2021 bis 09.04.2021

Montag	Lendentopf, dazu Kroketten Und Beilagensalat	6,50 €
Dienstag	Gebäckener Camembert mit Preisel- beeren, Salat und Brotgebäck	6,00 €
Mittwoch	Teller-Rösti mit Schinken, Spargel & Sauce Hollandaise, dazu Salat	7,00 €
Donnerstag	Semmelknödel an Pilzrahm, dazu Beilagensalat	6,00 €
Freitag	Backfisch mit Kartoffelsalat	7,00 €

Zaubertopf

Hartig



Tel. 0176/45928557 oder 09372/9407932

Jetzt
bewerben!

Schülerhilfe!
Das Original. Seit 1974.

Wir suchen

**Studenten, Lehrer, Akademiker
oder Pensionäre als**

Nachhilfelehrer (w/m/d)

für Latein, Deutsch, Englisch, Mathe u.a.

Bei uns können Sie den Unterricht in einem
professionellen Umfeld selbst gestalten.

Elsfeld & Wörth am Main
Luise Wieclawski, 0209 36 06 211
luise.wieclawski@schuelerhilfe.de

Taxi Schmidt

Inh. Stefan Thomann
Streiter Str. 10 • Erlenbach

**Krankenfahrten zur Bestrahlung / Chemo,
Flughafentransfer, Dialysefahrten
und Fahrten aller Art.**

**- Alle Krankenkassen -
Tel. 0 93 72 / 94 00 737**



SCHULEN

Virtueller Studieninfotag der TH Aschaffenburg am 24. April 2021 ab 10 Uhr

Von 10 bis 15:45 Uhr bieten Online-
Vorlesungen live Einblicke in die ver-
schiedenen Studiengänge. Im An-
schluss besteht die Möglichkeit im
Chat Fragen zu stellen.

Info unter: www.studieren-in-ab.de
Telefon: +49 6021/4206-613,
E-Mail: presse@th-ab.de, Social Media:
www.facebook.com/THAschaffenburg,
www.instagram.com/studiereninab/



STADTBIBLIOTHEK

Anime – neues Angebot der Stadtbibliothek

Durch ein Förderprogramm der Lan-
desfachstelle für das öffentliche Bi-
bliothekswesen in Bayern können wir
unser Medienangebot für Kinder und
Jugendliche erweitern. Seit kurzem
stehen 70 Anime-DVDs zur Verfügung
und ergänzen das beliebte Angebot an
Mangas.

Anime sind in Japan produzierte Zei-
chentrickfilme und bilden das Pen-

dant zum Manga – dem japanischen
Comic. Mittlerweile bieten wir insge-
samt knapp 100 Reihen an, darunter
Ausleihhits wie Pokémon, The Legends
of Zelda, Nisekoi, Sommer der Glüh-
würmchen u.v.m.

Gerne nehmen wir auch Medienwün-
sche an und orientieren uns an den
Vorschlägen der Manga- und Anime-
Fans!



DAS LANDRATSAMT INFORMIERT

AbfallApp MIL

Die kostenlose App erinnert zuver-
lässig an alle Abfuhrtermine der Rest-
abfalltonne, Biotonne, Papiertonne
und den Gelben Sack im Landkreis
Miltenberg.

Auch die Termine der mobilen Samm-
lungen für Problemabfälle sind da-
bei. Einfach Wohnort mit Ortsteil aus-
wählen, Erinnerungswunsch einstellen
und schon haben Sie die „Müllabfuhr
immer im Blick“.

Die Abfall App ist ein innovativer Ser-
vice der Kommunalen Abfallwirtschaft
des Landkreises Miltenberg. Sie finden
diese in den Play Stores von Android
oder iOS.

So geht's:

1. App herunterladen
2. Kostenlos anmelden (optional)
3. Gemeinde, Ortsteil + Straße auswählen
4. Abfallfilter einstellen
5. Erinnerungszeitpunkt festlegen
6. Fertig

AKTION im April



Als Dankeschön für unser 75-jähriges Bestehen möchten wir Sie mit attraktiven Monatsaktionen beschenken.

20%* **BODEN-
BELÄGE**
RABATT

15%* **PARKETT**
RABATT

* Kein Nachlass auf Dienstleistungen.

MAI – 20% auf Sonnen- und Insektenschutz
JUNI – 20% auf Gardinen- & Polsterstoffe



EGGEN
RAUM UND IDEE

Bahnstraße 5-7
63906 Erlenbach

Tel. 09372 944490

www.eggen-raumundidee.de



MainStrom
www.ezv-energie.de

April 2021

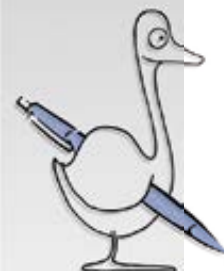

ausgezeichnet
aufgezeichnet



Schnelles Internet für alle

Nie war es schlauer, sich für einen schnellen Internetzugang vom EZV zu entscheiden. Coronabedingt sitzen viele im Homeoffice, Homeschooling hat Hochkonjunktur und weil Kultur und Vereinssport brachliegen, vertreiben sich immer mehr Menschen die Zeit auf der Couch und streamen Serien und Filme. Große Bandbreiten sind also gefragt denn je.

Eine EchtZeitVerbindung vom EZV ist eine sehr gute Option, um große Datenmengen sicher, stabil und zu günstigen Konditionen in die eigenen vier Wände zu bekommen. Dabei spielt es keine Rolle, ob schon ein Glasfaseranschluss im Haus liegt oder ob die Immobilie noch mit gutem altem Kupferkabel versorgt wird. „Auch über Kupfer können wir in den allermeisten Fällen bis zu 100 Megabit pro Sekunde liefern“, erklärt Mario Kraus. Zusammen mit seinem Kollegen Jochen Ackermann ist er beim EZV für Telekommunikationsanschlüsse zuständig. Nur in Stichstra-

ßen und falls wirklich alte Kabel vorhanden sind, liegt die verfügbare Bandbreite darunter. Es lohnt sich also immer nachzufragen. Mario Kraus und Jochen Ackermann prüfen jeden Fall.

Günstiger als gedacht

Ein ebensolcher Internetzugang mit 100 Megabit pro Sekunde ist für EZV-Stromkunden obendrein günstiger, als die meisten denken. Inklusive Telefon-Flatrate und drei Telefonnummern gibt es diese Bandbreite via Kupfer schon für 49,95 Euro pro Monat. Der Einstiegs-tarif EZV 16 liegt bei 29,95 Euro monatlich. Auch hier gehört eine Telefon-Flatrate dazu.

Wichtig zu wissen: Im Gegensatz zu so manchem Mitbewerber hält der EZV die angegebenen Bandbreiten strikt ein. Jochen Ackermann formuliert es so: „Bei uns ist drin, was draufsteht.“ Und wer im Homeoffice größere Daten-

Lesen Sie weiter auf Seite 3

Mehr als ein Stromlieferant

Portale wie Verivox und Co. fordern immer wieder marktschreierisch dazu auf, den Stromversorger zu wechseln. Wer dann einmal einen Blick auf die Vorschläge wirft, stellt fest: Üblicherweise handelt es sich um reine Lieferanten und nicht selten Ableger großer Konzerne.

Damit kann und möchte der EZV sich nicht vergleichen. „Wir haben einen deutlich weiterreichenden Auftrag“, beschreibt Norbert Berres, Geschäftsführer des EZV, einen zentralen Unterschied und präzisiert: „Im Gegensatz zu überregional agierenden Lieferanten kümmern wir uns hier im Mainbogen um die Daseinsvorsorge. Also da-

rum, dass die Menschen auch morgen noch gut und gern in der Region leben.“

Nicht nur des Geldes wegen Ebdieser Ansatz erfordert es, auch Projekte voranzutreiben, die sich nicht kurzfristig versilbern lassen. Stichwort DSL. Die Kommunen Erlenbach, Obernburg und Wörth waren jahrelang uninteressant für die großen Anbieter. Den nötigen Investitionen standen ob der vergleichsweise wenigen Einwohnern zu geringe Erlöse entgegen. „Wir standen vor der gleichen Herausforderung. Aber wir machen unsere Entscheidungen nicht von kurzfristigen Gewinnen ab-

hängig. Stattdessen suchen wir in Abstimmung mit unseren Anteilseignern nach sinnvollen und nachhaltigen Lösungen für die Region – und vor allem für die Menschen, die hier leben.“

Stichwort Nachhaltigkeit. Anders als bei typischen überregionalen Wettbewerbern spielt dieses Thema beim EZV eine maßgebliche Rolle. Und das schon seit vielen Jahren. „Wir haben uns bereits kurz nach dem Inkrafttreten des Erneuerbare-Energien-Gesetzes mit der Materie befasst und ausgelotet, welche Möglichkeiten sich bieten“, erinnert sich Norbert Berres. Und gehandelt: Die Solarkraftwerke des EZV – teils mit Bürgerbeteiligung – erzeugen jährlich rund 2800 Megawattstunden Strom. Genug für etwa 1000 Haushalte und mit einer Einsparung von etwa 2000 Tonnen CO₂ pro Jahr verbunden. Dazu kommt das Wasserkraftwerk an der Mömling.

Hilfe beim Sparen

Über die regenerative Stromerzeugung hinaus unterstützt der EZV seine Kundinnen und Kunden beim Energiesparen. Unter ezv-energie.de finden sich jede Menge nützliche Tipps, mit denen sich der Stromverbrauch reduzieren lässt. Überdies helfen natürlich die Expertinnen und Experten des EZV persön-



Als regionaler Versorger nutzt der EZV die Möglichkeiten der regenerativen Stromerzeugung praktisch von Beginn an.

lich weiter. Und auch an anderer Stelle übernimmt der EZV Verantwortung: Das Unternehmen bietet jungen Leuten eine hervorragende Ausbildung. Außerdem sorgt der EZV dafür, dass die von ihm ausgehende Wertschöpfung zu großen Teilen in der Region

bleibt. Nicht nur direkt über Löhne und Gehälter, sondern auch, weil der EZV Aufträge vorzugsweise an hier ansässige Unternehmen vergibt.

Nicht zuletzt fließen die erwirtschafteten Gewinne zu großen Teilen in die Kassen

der kommunalen Anteilseigner. Und damit zurück zu den Kundinnen und Kunden. Und die Städte Erlenbach, Obernburg und Wörth nutzen dieses Geld, um wichtige Einrichtungen, wie zum Beispiel Kindergärten, zu finanzieren.

Fortsetzung von Seite 1

mengen verschieben muss, freut sich zudem über den leistungsfähigen Upload.

Noch schneller

Obwohl EZV 100 derzeit wahrscheinlich für die meisten Anwendungen ausreicht, kann es sinnvoll sein, über einen Glasfaseranschluss nachzudenken. Beginnend mit 100 Megabit pro Sekunde reicht die verfügbare Leistung hier bis zum Zehnfachen davon – also ein Gigabit pro Sekunde. Besonders spannend: Glasfaser bietet schnelle Reaktionszeiten, ist zukunfts-

sicher und überdies weniger anfällig für Störungen. Und zudem noch preiswerter: Wer EZV 100 über Glasfaser und Strom vom EZV bezieht, zahlt 44,95 Euro pro Monat.

Um zu klären, ob und zu welchen Konditionen ein Glasfaseranschluss möglich ist, kommen wieder Mario Kraus und Jochen Ackermann ins Spiel. Sie wissen, wo bereits Glasfaserkabel in der Straße liegen und wo künftige Erschließungen geplant sind. Zudem rechnen sie durch, was es kostet, einen Anschluss legen zu lassen.

Unter manchen Umständen gibt es die Verlegung eines Glas-

faserkabels direkt ins Haus sogar kostenlos: „Wenn wir ohnehin gerade Kabel in der Straße verlegen, bieten wir bei Abschluss eines Zweijahres-Glasfaservertrags den Anschluss gratis an“, beschreibt Jochen Ackermann das Verfahren.

Aber jene Mindestlaufzeit sollte keine Hürde sein. Denn die Erfahrung zeigt: „Wer sich einmal für eine EchtZeitVerbindung vom EZV entschieden hat, bleibt auch üblicherweise dabei“, weiß Mario Kraus.

Mehr Infos gibt's unter Telefon: (0 93 72) 94 55-43 oder -35, E-Mail: dsl@ezv-energie.de, www.echtzeitverbindung.de

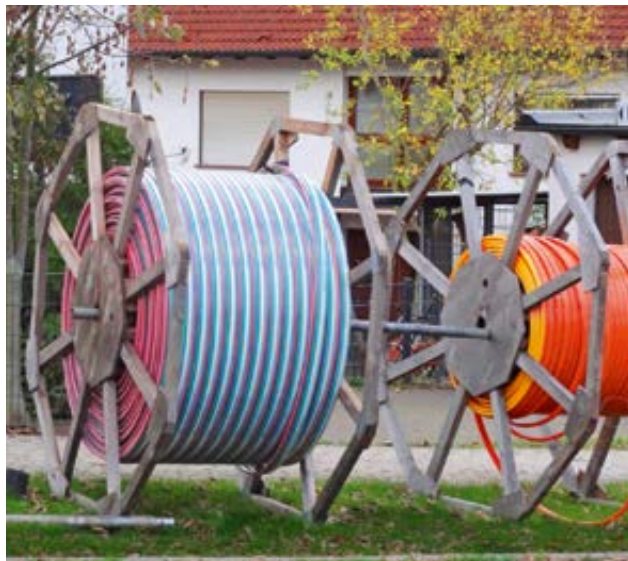

Geht sukzessive voran: der Ausbau des Glasfasernetzes in Erlenbach, Obernburg und Wörth.

Fast die Hälfte aus Erneuerbaren

46 Prozent des in Deutschland verbrauchten Stroms stammte 2020 aus regenerativen Quellen. Das haben Experten des Zentrums für Sonnenenergie- und Wasserstoff-Forschung Baden-Württemberg (ZSW) und des Bundesverbandes der Energie- und Wasserwirtschaft (BDEW) ausgerechnet. Acht Prozent mehr als 2018. Zugegeben – ein Teil dieser durchaus positiven Entwicklung lässt sich auf die Corona-Pandemie zurückführen. Denn vor allem während des ersten Lockdowns ging der Bedarf in der Industrie spürbar zurück.

Aber auch bereinigt um diesen Effekt wäre der Ökostromanteil spürbar nach oben gegangen – auf immerhin 44 Prozent. Denn entscheidend war das gute Wetter. Viel Wind im ersten Quartal und außergewöhnlich viele Sonnenstunden ließen die Quoten steigen.

Windkraft weit vorn

Wie in den Vorjahren steuerten Windanlagen auch 2020 mit etwa 130 Terawattstunden den Löwenanteil bei. Die Solarstromproduktion lag bei rund 50 Terawattstunden. Biomasse-

kraftwerke erzeugten ungefähr 40 Terawattstunden. Und Wasserkraft hat knapp 20 Terawattstunden beigetragen.

Trotz dieser erfreulichen Zahlen bemängeln Experten, dass der Ausbau der regenerativen Energien nicht schnell genug weitergeht. Hintergrund: Schon für 2030 rechnen sie mit einem deutlich ansteigenden Strombedarf. Denn die zunehmende Digitalisierung und der Umstieg auf E-Mobilität sind nachhaltig nur mit einer erhöhten grünen Stromproduktion machbar. Es bleibt also spannend.



STANDESAMT

Hinweis: Die Veröffentlichung von Geburts- und Sterbefällen setzt immer das Einverständnis der Angehörigen voraus. Dieses Einverständnis wird aus programmtechnischen Gründen

Geburten

- 17.3. Mailyn Daum
Eltern: Vanessa und Dennis Daum, Am Aurain 15
- 19.3. Rosa Sofia Bauer
Eltern: Kathrin und Alexander Bauer, Dr.-Strube-Platz 15

bei auswärtigen Geburten und Sterbefällen nicht übermittelt. Sollte in einem solchen Fall eine Veröffentlichung nachträglich gewünscht sein, wenden Sie sich bitte an das Bürgerbüro.

Sterbefälle

- 21.3. Peter Eisermann,
Friedenstr. 24 A 66 Jahre
- 23.3. Ingrid Lössl,
Anne-Frank-Str. 3 77 Jahre



GRATULATION

Wir gratulieren herzlich zum:

- 70. Geburtstag am 4.4.**
Herrn Rainer Sakic, Am Stadtwald 62E
- 70. Geburtstag am 7.4.**
Faru Forina Gudelj, Bahnstraße 9B

- 70. Geburtstag am 7.4.**
Herrn Peter Lehmann, Müllersweg 12
- 90. Geburtstag am 7.4.2021**
Frau Ingeburg Müller, An der Bilz 25



KIRCHEN

Katholische Kirchen

- St. Peter und Paul**
Ostersonntag 10 Uhr
Ostermontag 10 Uhr
- St. Josef**
Ostersonntag,
Auferstehungsfeier 6 Uhr
Rum-Orthodox 10:30 Uhr
Ostermontag 9 Uhr

- St. Josef, Mechenhard**
Ostermontag 9 Uhr

- Streitberghalle**
Ostersonntag 9 Uhr

- Evangelische Kirchen**
Martin-Luther-Kirche
Karfreitag 9:30 Uhr
Ostersonntag 10 Uhr
Ostermontag
Singgottesdienst über Zoom

- Evangelische Freikirche**
So Gottesdienst 10 Uhr



Wir arbeiten mit Mundschutz FFP2!
 Krankengymnastik, Hausbesuche, Stoßwellentherapie,
 Fango, Lymphdrainage, Massage, Manuelle Therapie
Verschenken Sie Massage-Gutscheine ab 24 €!
 Wir haben während Corona für Patienten/-innen geöffnet!
 Bahnhofplatz 2 · 63906 Erlenbach · www.ingbert-reinke.de
 Tel.: 09372/409050 · Handy: 0176/41054388



Alle Kassen!



**WEINBAU
MARCUS & PAUL BECKER**

Leider kann unsere Häckerwirtschaft aufgrund der Pandemie nicht stattfinden.

Unser OSTERANGEBOT für SIE:
 Beim Kauf von 6 Flaschen Wein erhalten SIE
1 Flasche Wein gratis.

Weitere Angebote finden Sie in unserem
 Webshop unter www.Trendwine-Shop.de



**Kostenfreie Lieferung im Raum
 Miltenberg & Aschaffenburg**

Fam. Paul & Marcus Becker
 Wiesenstr. 18
 ST Mechenhard
 Tel. 0171 432 97 66



JONAS & KROTH
IMMOBILIEN



„Handwerklich begabte Familie sucht ein
Zwei-Familienhaus
 zu kaufen!“

Anette Jonas

☎ 0 60 22-264 750
www.jonasundkroth.de

**Frohe Ostern
wünscht
Dauphin Druck**





Auweg 23a | 63920 Großheubach
 Tel. 09371 66807-0 | Fax 09371 66807-25
 info@dauphin-druck.de | www.dauphin-druck.de



Kath. Pfarreiengemeinschaft

Christus, der Weinstock

Teilnehmerkarten: Für die Gottesdienste zu Gründonnerstag, Karfreitag und Ostern benötigen Sie **Teilnehmerkarten**, damit wir die Corona-Regeln einhalten können. Die entsprechende Anzahl an Teilnehmerkarten liegt in den Kirchen aus.

Bitte bei allen Gottesdiensten beachten: halten Sie den gebotenen Abstand ein und tragen Sie eine FFP2-Maske (für alle Personen ab dem 15. Geburtstag!) während des gesamten Gottesdienstes!

Gründonnerstag Do., 01.04. 19 Uhr
 Feier des Letzten Abendmahls in St. Peter und Paul, sowie in St. Josef, Mechenhard. In St. Peter und Paul wird anschließend eine Gebetsstunde angeboten, sowie um 20.15 Uhr Einladung zur Ölbergstunde in St. Josef-Siedlung.

Kreuzweg-Andachten Fr., 02.04. 9 Uhr
 in St. Peter und Paul, sowie in Streit am Kreuz im Friedhof.

Beichtgelegenheit zur Vorbereitung auf Ostern Sa., 03.04. um 15 Uhr in St. Josef-Siedlung (nicht in St. Peter und Paul).

Feier der Osternacht bereits um 20 Uhr in Mechenhard auf dem Platz an der Aussegnungshalle und um 20 Uhr in St. Peter und Paul (Beginn in der Kirche!).

Auferstehungsfeier So., 04.04. 6 Uhr
 in St. Josef-Siedlung (Beginn in der Kirche!).

Segnung der Osterspeisen in den Gottesdiensten zur Osternacht und am Ostersonntag können Sie Ihre mitgebrachten Speisen segnen lassen – bitte behalten Sie diese bei sich am Platz!

Andachten am Telefon: Unter der kostenlosen Rufnummer 09372-9809027 laden wir Sie ein, eine Andacht mitzuhören und zu beten. Es werden immer sonntags und mittwochs neue Andachten aufgesprochen.

Die Kirchenrechnung 2020 von St. Peter und Paul liegt bis 11.04. im Pfarrbüro aus und kann nach Terminvereinbarung eingesehen werden!

Weitere Angebote sind unter www.pfarreien-erlenbach.de zu finden!

Evangelisch-Lutherische Kirchengemeinde

Gottesdienst:

Karfreitag: 9.30 Uhr, nach geltenden Auflagen, mit Agapemahl (Abendmahl zum Mitnehmen) Voranmeldung bis Donnerstag 17 Uhr im Pfarrbüro.

15 Uhr, Zoom-Andacht zur Todesstunde Jesu <https://zoom.us/j/95836089722> (Für die tel. Teilnahme wählen Sie 069 50502596, dann Meeting ID eingeben: 958 3608 9722 – und mit Rautetaste # bestätigen.)

Ostersonntag: 10 Uhr Generationengottesdienst nach geltenden Auflagen, mit Agapemahl; Voranmeldung bis Freitag 17 Uhr im Pfarrbüro.

Ostermontag, Österlicher Singgottesdienst über Zoom <https://zoom.us/j/95836089722> (Für die tel. Teilnahme wählen Sie 069 50502596, dann Meeting ID eingeben: 958 3608 9722 – und mit Rautetaste # bestätigen.)

Die Kirche ist täglich von 9 - 17 Uhr für das stille Gebet geöffnet. Gerne können Sie eine Kerze anzünden, als Zeichen der Fürbitte und des Dankes.

Aufgrund der aktuellen Lage dürfen keine Kurse oder Treffen im Gemeindehaus stattfinden. Es ist jedoch geplant, nach den Osterferien wieder mit den Deutsch-Sprachkursen, unter den gegebenen Auflagen, zu starten.

Jugendmigrationsberatung im Gemeindehaus Dienstag von 9.30 – 12.30 Uhr. Wichtig: Derzeit nur nach vorheriger, telefonischer Anmeldung!

Die evangelische Kirchengemeinde bietet einen Fahrdienst zum Impfzentrum nach Miltenberg. Bei Bedarf Anmeldung im Pfarrbüro unter: 5340.

TAXI GÖBEL



Bestrahlungsfahrten
Flughafentransfer
Krankenfahrten
Kurierdienste
VW-Bus

Elsenfeld-Kleinwallstadt ☎ 06022/623880
Erlenbach ☎ 09372/943192
Obemburg-Mömlingen ☎ 06022/72918
Mobil ☎ 0151/12051446

Andreas Reuter

Glasermeister
Baumgartenweg 24
63911 Klingenberg am Main

- Glas- & Fensterreparaturen -
- Balkon- & Pergolaverglasungen -
- Vordächer & Dachverglasungen -
- Glasplatten & Spiegel nach Maß -
- Fenster & Haustüren -
- Fliegengitter -
- Scheibenjalousien -
- Dachfenster -
- Rollläden -

Telefon: 09372 20924
Mobil: 0170 9336842
Telefax: 09372 130849
reuter.andy@t-online.de

Eingetragener
Handwerksbetrieb
seit 1998

»E-Bikes in riesiger Auswahl!!!«



mb-rad-sport

Am Bahnhof 2
63916 Amorbach
Tel: 0 93 73/20 35 35

www.mb-rad-sport.de

Der Radladen in Amorbach mit großer Auswahl an hochwertigen Rennrädern, MTB's und Zubehör!

Öffnungszeiten: Di., Mi., Fr. 10.00 – 12.30 und 14.00 – 18.00 Uhr
Do. 10.00 – 12.30 und 14.00 – 20.00 Uhr
Sa. 10.00 – 14.00 Uhr, Montag geschlossen!



Die Energiespezialisten!

Jetzt auch Pellets erhältlich



Tel. 0931 2794-3
www.gasuf.de



gasuf

Gasversorgung Unterfranken GmbH

VEREINE

Vereinsnachrichten bitte per Mail an amtsblatt@stadt-erlenbach.de

■ **Agentur für Arbeit Aschaffenburg**
Einladung zur Onlineveranstaltung am 14.4., von 15:30 - 17 Uhr: Chance Qualifizierung-Förderoptionen der beruflichen Weiterbildung.

■ **FFW Erlenbach**
Mi., 7.4., Führungskräfte-schulung.

■ **Frauen für Frauen**
Vielfältige Angebote ausschließlich in digitaler Form: Mutter-Kind-Gruppen, Entdecker- & Forscherzeit, Müttercafé AtemPause, Kleine Bastelwelt, Leszeit-Kuschelzeit. Die genauen Termine für die Zoom-Meetings erfahren Sie auf der Homepage, über Facebook, im WhatsApp-Status oder auf Nachfrage. Kontakt: sm-sk@fff-erlenbach.de oder 0176-317 99 241.

Junges Paar mit 2 kleinen Kindern sucht Einfamilienhaus/Grundstück zu kaufen. Seriöse und diskrete Abwicklung zugesichert. Bitte keine Ortsteile. Tel. 0151 50 878 134

Abnehmen mit **angiSAN**®

Das Stoffwechselkonzept

Wir unterstützen Ihre körpereigenen Prozesse durch homöopathische Präparate, die individuell auf Ihre Körper- und Lebenssituation abgestimmt werden!

BITTE VEREINBAREN SIE EINEN TERMIN.

WIR KÖNNEN KEINE **WUNDER** VOLLBRINGEN, ABER WIR SIND **VERDAMMT NAH DRAN!!!**

Kostenlose Stoffwechselanalyse

Gesundheitspraxis
Angelika Rüdel

Flurstraße 38 · 63743 Aschaffenburg · Telefon 0 60 28 - 99 77 22 · Mail: hp-ruedel@gmx.net · www.heilpraktiker-angelika-ruedel.de

Öffnungszeiten:
Mo. und Mi. von 8.30 - 12.00 und 14.00 - 18.00 Uhr und Freitag von 7.30 - 13.00 Uhr am Di., Do. und Sa. nach Vereinbarung!





Allgemeine Notrufe

Polizei **110**
 Feuerwehr **112**
 Rettungsdienst **112**
 Gift-Notruf **089 19240**
 Notfallfax für Hörgeschädigte **112**

Bereitschaftsdienstpraxis am Krankenhaus Erlenbach

Sa, So und Feiertag 9 - 21 Uhr
 Mi und Fr 16 - 21 Uhr
 Mo Di Do 18 - 21 Uhr
 Kassenärztlicher Bereitschaftsdienst und Hausbesuchsdienst: Tel. **116117**.
 Hier erfahren Sie auch den diensthabenden Augenarzt.

Für lebensbedrohliche Fälle:

Feuerwehr und Rettungsdienst: **112**

Zahnärzte

Sa, So, Feiertag: 10 - 12 und 18 - 19 Uhr
Karfreitag Dr. Zweyrohn, Hauptstr. 11, Sulzbach, Tel. 06028 1542
Karsamstag C. Wünsch, Breiter Weg 16a, Sulzbach, Tel. 06028 995055
Ostersonntag Dr. Rohe, Hauptstr. 3, Kleinwallstadt, Tel. 06022 21305
Ostermontag Dr. Dietz, An der Herkertmühle 2, Elsenfeld, Tel. 06022 8498

Tierärzte

2. - 4.4., 8 Uhr Johannes Koch, Seeweg 5, Tel. 9407871
 4.4., ab 8 Uhr - 5.4. Andreas Gräf, Marienstr. 31, Elsenfeld, Tel. 06022 623981

Apotheken (24-Std-Bereitschaft)

jeweils ab 8 Uhr; Do., 1. - Mi., 7.4.
 Do Bachgau-Apotheke, Großostheim
 Fr Markt-Apotheke, Kleinwallstadt
 Sa Elsava-Apotheke, Elsenfeld
 So Sonnen-Apotheke, Elsenfeld
 Mo Markt-Apotheke, Mönchberg
 Sebastian-Apotheke, Wenigumstadt
 Di Turm-Apotheke, Großwallstadt
 Mi Apotheke am Markt, Großostheim

Service Nummern

Strom: EZV, Landstr. 47, Würth, Tel. **9455-0**
 Störungsdienst: **0171/5185592**

Gas: Gasversorgung Unterfranken
 Pfützenäcker 18, Tel. **5085**
 Störungsdienst: Tel. **4437**

Wasser und Abwasser:
 AMME, Tel. **135950** (8-16 Uhr)
Notfall-Service

Trinkwasserversorgung: **0160 96314460**
 Abwasserentsorgung: **0160 96314441**

Breitband-/Glasfaserkabel-Internet:
 EZV EchtZeitVerbindung: Tel. **9455-0**
 Entstörungsdienst: Tel. **9455-55**

Abfallbeseitigung Müllabfuhr:

**Di., 6.4. Gelber Sack
 Braune Biotonne**

Servicestelle Abfallwirtschaft: Abholung von Sperrmüll, Altschrott, Metallschrott, Altholz, Elektroaltgeräte.
 Allgemeine Anfragen: **0800 0412412**

Bei Fragen rund um die Müllabfuhr:
 LRA Miltenberg 09371 501 380

Wertstoffhof Sommerzeit:
 Privatanlieferungen mit Voranmeldung:
 Mo bis Mi 8 - 16, Do u. Fr 8 - 18, Sa 8 - 14 Uhr
 Infos: 06022 614367
 Terminbuchung online:
<https://www.terminland.de/abfallwirtschaft-miltenberg/>.

Terminvergabe zur Anlieferung auf den Wertstoffhöfen nur unter 09371/501 - 392.

Grünabfallsammelplatz Sommerzeit:
 Mo u. Do 13 - 18, Fr 8 - 18, Sa 8 - 14 Uhr

Kork und Batterien:
 Standort: Rückseite des Rathauses

Glascontainerstandorte
Erlenbach: Bahnhofplatz, Hinter den Straßennäckern, Parkplatz Bergschwimmbad, Liebigstraße (Jugendhaus) Parkplatz Weingut; **Meckenhard:** Am Sonnenberg (Trafostation), Frankonia-Sportplatz; **Streit:** Parkplatz Hinter der Streitberghalle

PRIVATANZEIGEN
in Ihrem Amtsblatt

Auch in **FARBE**

Trauerfall
 Hochzeit
 Geburtstag
 Geburt

www.hansenwerbung.de/privatanzeigen.html

HANSEN | WERBUNG.
 AGENTUR MARKETING MEDIEN

Hauptstraße 8 · 63924 Kleinheubach
 Tel. 0 93 71 / 44 07 · mail@hansenwerbung.de

JK JONAS & KROTH
 IMMOBILIEN

„Akademiker-ehepaar sucht
 neuwertiges EFH oder ZFH bis **600.000 €** zu kaufen!“

Anette Jonas

☎ **0 60 22-264 750**
www.jonasundkroth.de

Zuverlässige Hilfe (Pflege/Betreuung) für mittwochs gesucht.
 Tel. **0160 / 92 72 18 81** oder SMS schicken.

Am Tag betreut, abends daheim.

Wir haben noch freie Plätze!
 Vereinbaren Sie einen kostenlosen Schnuppertag!

AWO | Tagespflege
 Würth am Main

Tagespflege Würth am Main | Tel. 09372 982-146 | www.tagespflege-woerth.de

Traumschöne Schattenplätze.

Mit Lamaxa Lamellendächern

Markisen
Lamellendächer
Terrassendächer
Sonnenschirme
Sonnensegel
Insektenschutz

CARAVITA®

hochwertige Sonnensegel

Glatz

Nach der Sonne erpichtes
Qualitäts-Sonnenschirme

markilux

Markisen/Sonnenschutz

warema

prime
platin partner

► Freistehende Installation ► Wetterfest ► Bewegliche Lamellen



Mainaschaff • Hauptstraße 204 (B8 Abf.-Strietwald)
Tel. 06021/41600 • Mo. - Fr. 9 - 18 Uhr • Do. - 19 Uhr • Sa. 10 - 14 Uhr
www.saga-raumausstattung.de

Jetzt geht's APP ...

Deine Stadtinfo
immer dabei!

Dein **AMTSBLATT**
NACHRICHTEN AUS DER REGION



HANSEN WERBUNG
AGENTUR MARKETING MEDIEN

hansenwerbung.de

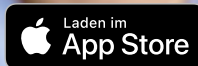

**JETZT kostenlos
downloaden!**

