



Stadtinfo

Erlenbach a. Main



Benefiz- Konzert „Symphonie in Blech“

Am Samstag, 11. November 2023 19:30 Uhr lädt der Rotary Club Obernburg gemeinsam mit dem Symphonischen Blasorchester Untermain unter der Leitung von Herrn Dirk Mattes zum 14. Benefiz-Konzert in die Frankenhalle ein.

Durch das Programm wird die erfahrene und charmante Frau Barbara Karl führen. Alle Erlöse kommen zu 100% den wohltätigen und sozialen Projekten des Rotary Club Obernburg zu Gute.

Die Moderatorin, Musikerinnen und Musiker verzichten auf eine Gage, alle Mitglieder des Rotary Clubs arbeiten ehrenamtlich.

Die „Symphonie in Blech“ hat in jedem Jahr neue Besucherrekorde gefeiert.

Karten sind im Rathaus, Bürgerbüro für 12 Euro erhältlich (10 Euro für Behinderte & Schüler).

Einlass ist ab 18.30 Uhr.

Herausgeber
(v.i.S.d.P.),
Druck u. Verteilung
Dauphin-Druck
GmbH & Co.KG
Ostring 9a
63762
Großostheim
Tel. 09371/66807-0

Satz,
Anzeigen-
verwaltung
Hansen Werbung
GmbH & Co. KG
Fliederweg 6
63920
Großheubach
Tel. 09371/4407
Mail: mail@
hansenwerbung.de

Die Stadtinfo
erscheint
wöchentlich
donnerstags
Auflage 4975

Pfarrkaffee



„Josefs Kaffeeklatsch für Jung und Alt“

Am 19.11.2023 von 14 - 17 Uhr im Pfarrheim St. Josef

- Kaffee und hausgemachter Kuchen
- um 14:30 Kasperletheater in der Bücherei
- Stockbrat am Lagerfeuer mit den Pfadfindern und Pfadfinderinnen
- Kirchenrallye mit Preisen
- Aufstieg in den Glockenturm
- Cocktailbar

- Kuchenspenden sind willkommen (abzugeben am 19.11 von 8:30 bis 9:00 Uhr oder ab 13 Uhr im Pfarrheim)

Das Gemeindeteam, der Frauenkreis, die Pfadfinder und Pfadfinderinnen und das Büchereiteam freuen sich auf euer kommen!

Rathaus • Bahnstr 26 • 63906 Erlenbach
Telefon 09372-7040 • Telefax 704-10
eMail: rathaus@stadt-erlenbach.de
Internet: www.stadt-erlenbach.de
Sprechzeiten vormittags:
Montag-Freitag 8 - 12 Uhr
nachmittags: Montag 13.30 - 18 Uhr
Donnerstag 13.30 - 16 Uhr



Amtsblatt

der Stadt Erlenbach a. Main

8. Satzung

zur Änderung der Gebührensatzung der Stadt Erlenbach a. Main für die Einrichtung „Mittagsbetreuung an der Dr.-Ernst-Hellmut-Vits-Volksschule (Grundschule)“

Aufgrund von Artikel 8 Kommunalabgabengesetz (KAG) erlässt die Stadt Erlenbach a. Main folgende

Satzung:

§ 1

§ 1 Abs. 1 Satz 1 wird wie folgt gefasst:

(1) ¹Für die Benutzung der Einrichtung „Mittagsbetreuung“ von 11:30 Uhr bis 14:00 Uhr wird je Kind eine Gebühr (sogenannter Elternbeitrag) von monatlich 52,21 € erhoben.

²Für die Nutzung der Mittagsbetreuungsgruppe von 11:30 Uhr bis 15:30 Uhr beträgt die monatliche Gebühr 83,63 €

³Gebührensschuldner sind die Erziehungsberechtigten der angemeldeten Kinder. ⁴Für Erlass und Niederschlagung der Gebühr gelten die gesetzlichen Bestimmungen.

§ 2

Die Satzung tritt am 01. September 2024 in Kraft.

Erlenbach a. Main, 27.10.2023

Gez.
Christoph Becker
Erster Bürgermeister

Wichtiger Zahlungstermin bei der Stadtkasse:

Wir weisen darauf hin, dass am **15. November 2023** die 4. Rate für **Grund- und Gewerbesteuer** fällig wird.

Wir bitten die Zahlung der vorgenannten Steuern so rechtzeitig zu veranlassen,

dass unnötige Mahnungen und die damit verbundenen Kosten vermieden werden können.

13. Satzung

zur Änderung der Satzung
über die Erhebung von Gebühren für die Benutzung der
Kindertageseinrichtungen der Stadt Erlenbach a.Main
(Kindertageseinrichtungs-Gebührensatzung)

Die Stadt Erlenbach a.Main erlässt aufgrund von Art. 2 und Art. 8 des Kommunalabgabengesetzes (KAG) folgende

Satzung:

§ 1

§ 5 Abs. 1 Satz 1 wird wie folgt neu gefasst:

(1) ¹Die Gebührenhöhe richtet sich nach folgender Staffelung:

ab 01.09.2024			
Buchungszeit	Kindergartenkinder	Hortkinder	Krippenkinder
<=2 Std.			172,66 €
>2 -3 Std.			194,24 €
>3-4 Std.	107,91 €	129,49 €	215,82 €
>4-5 Std.	118,70 €	142,44 €	237,41 €
>5-6 Std.	129,49 €	455,39 €	258,99 €
>6-7 Std.	140,29 €	168,34 €	280,57 €
>7-8 Std.	151,08 €	181,29 €	302,15 €
>8-9 Std.	161,87 €	194,24 €	323,73 €
>9-10 Std.	172,66 €	207,19 €	345,32 €
>10-11 Std.	183,45 €		366,90 €
>11-12 Std.	194,24 €		388,48 €
>12 Std.	205,03 €		

§ 2

Diese Satzung tritt am 1. September 2024 in Kraft.

Erlenbach a.Main, 27.10.2023

Gez.
Christoph Becker
Erster Bürgermeister

23. Satzung

zur Änderung der Gebührensatzung
für die Musikschule Erlenbach a.Main

Aufgrund von Art. 8 des Kommunalabgabengesetzes (KAG) und § 3 Abs. 1b der Satzung für die Musikschule Erlenbach a.Main erlässt die Stadt Erlenbach a.Main folgende

Satzung:

§ 1

Die Gebührensatzung für die Musikschule Erlenbach a.Main vom 21. Juli 1981, zuletzt geändert am 24. November 2022 mit Gültigkeit ab 01. September 2023 wird wie folgt geändert:

1. In **§ 1** wird der **Abs. 1** wie folgt neu gefasst:
 - (1) Die Stadt Erlenbach a.Main erhebt für die Leistungen der Musikschule folgende Gebühren:

A. Reguläre Unterrichtsangebote	
(Elementare Unterrichtsangebote, Instrumental- und Gesangsunterricht)	
1) Einzelunterricht	Schuljahr
30 Minuten	868,40 €
40 Minuten (nur für Fortgeschrittene)	1.149,30 €
45 Minuten (nur für Förderklasse)	1.302,60 €
2) Gruppenunterricht	
2er-Gruppe (30 Minuten)	549,10 €
2er-Gruppe (45 Minuten)	791,80 €
3er-Gruppe (30 Minuten)	427,80 €
3er-Gruppe (45 Minuten)	549,10 €
4er- / 5er-Gruppe (30 Minuten)	312,90 €
4er- / 5er-Gruppe (45 Minuten)	427,80 €
6er-Gruppe und mehr (30 Minuten)	255,40 €
6er-Gruppe und mehr (45 Minuten)	312,90 €
B. Ergänzungsfächer	
(Musikgruppen (<i>ausgenommen Churfränkische Philharmonie und Jazz Orchestra Erlenbach</i>), Musiktheorie / Korrepetition)	
Die Gebühren sind nur von Teilnehmern zu entrichten, die kein reguläres Unterrichtsangebot belegt haben.	
	Schuljahr
3 Teilnehmer (30 Minuten)	204,40 €
4 bis 6 Teilnehmer (45 Minuten)	204,40 €
7 bis 14 Teilnehmer (45 bzw. 60 Minuten)	153,30 €
ab 15 Teilnehmer (45 bzw. 60 Minuten)	89,40 €

C. Kursangebote

(Angebote, die auf eine bestimmte Anzahl an Unterrichtseinheiten innerhalb des laufenden Schuljahres begrenzt sind)

1) Instrumental-, Gesangsunterricht für Erwachsene

(die Karten sind jeweils gültig bis Ende des laufenden Schuljahres)

Einzelunterricht:

6er-Karte (30 Minuten)	191,50 €
6er-Karte (45 Minuten)	287,40 €
12er-Karte (30 Minuten)	383,10 €
12er-Karte (45 Minuten)	574,70 €

Gruppenunterricht mit 2 Teilnehmern:

6er-Karte (45 Minuten)	191,50 €
12er-Karte (45 Minuten)	383,10 €

Gruppenunterricht mit 3 Teilnehmern:

6er-Karte (45 Minuten)	127,70 €
12er-Karte (45 Minuten)	255,40 €

2) Individuelles Kursangebot für Erwachsene und/oder Kinder

		Einheit	
4 bis 6 Teilnehmer (45 Minuten)	Erwachsene	16,00 €	
	Kinder	8,50 €	
ab 7 Teilnehmer (45 Minuten)	Erwachsene	10,70 €	
	Kinder	6,40 €	

§ 2

Diese Satzung tritt am 01. September 2024 in Kraft.

Erlenbach a.Main, 27.10.2023

Gez.
Christoph Becker
Erster Bürgermeister

Abgehakt:

Beschlüsse der Sitzung des Stadtrates am 26.10.2023

Öffentliche Sitzung

Benutzungsgebühren und -entgelte der öffentlichen Einrichtungen 2024

- ✓ Der 13. Satzung zur Änderung der Satzung über die Erhebung von Gebühren für die Benutzung der Kindertageseinrichtungen der Stadt Erlenbach a.Main (Kindertageseinrichtungs-Gebührensatzung) wird in der vorgelegten Fassung zugestimmt.
- ✓ Der 8. Satzung zur Änderung der Gebührensatzung der Stadt Erlenbach a.Main für die Einrichtung „Mittagsbetreuung an der Dr.-Ernst-Hellmut-Vits-Volksschule (Grundschule)“ wird in der vorgelegten Fassung zugestimmt.
- ✓ Der 23. Satzung zur Änderung der Gebührensatzung für die Musikschule Erlenbach a.Main wird in der vorgelegten Fassung zugestimmt.
- ✓ Der geänderten Entgeltordnung für die Stadtbibliothek Erlenbach a.Main wird in der vorgelegten Fassung zugestimmt. Sie tritt am 01.01.2024 in Kraft.
- ✓ Der geänderten Entgeltordnung des Bergschwimmbades der Stadt Erlenbach a.Main wird in der vorgelegten Fassung zugestimmt. Sie tritt am 01.04.2024 in Kraft.

Frankenhalle - Dachsanierung Nordseite

- ✓ Der Erneuerung des Dachaufbaus mit Dachabdichtung mit industriell vorgefertigten Kalzip-Alubahnen auf der Nordseite der Frankenhalle zu den veranschlagten Baukosten in Höhe von etwa (brutto)

EUR 345.000 (inkl. BNK) wird zugestimmt. Die hierfür erforderlichen HH-Mittel werden im HH 2024 bereitgestellt.

- ✓ Der Auftragserteilung der Planungsleistungen zur Sanierung der nordseitigen Dachfläche der Frankenhalle in 2024 zum vorliegenden Honorarangebot vom 04.09.2023 an das Planungsbüro Detlev Wildgruber in Erlenbach a.Main wird zugestimmt.

Erweiterung der KiTA Weinbergstraße im ST Mechenhard;

- ✓ Der Auftragserteilung nachstehender Gewerke zur Maßnahme „Erweiterung KiTA Weinbergstraße im ST Mechenhard“

a) Heizung und Kühlung:

Firma Krämer Haustechnik in Erlenbach zur Auftrags- und Vergabesumme in Höhe von (brutto) EUR 114.072,17

b) Sanitär und Lüftungsanlage:

Firma Krämer Haustechnik in Erlenbach zur Auftrags- und Vergabesumme in Höhe von (brutto) EUR 49.250,52

c) Elektroarbeiten:

Firma ms Elektrotechnik GmbH & Co. KG in Elsenfeld zur Auftrags- und Vergabesumme in Höhe von (brutto) EUR 124.041,93

d) Photovoltaik:

Firma ms Elektrotechnik GmbH & Co. KG in Elsenfeld zur Auftrags- und Vergabesumme in Höhe von (netto gleich brutto aufgrund des Nullsteuersatzes) EUR 19.734,87 wird zugestimmt.

Landtags- und Bezirkswahl 2023 - DANKE

Liebe Wahlhelferinnen und Wahlhelfern
Auf diesem Weg möchte ich mich bei allen bedanken, die bei der Landtags- und Bezirkswahl am 08.10.2023 dazu beigetragen haben, dass die Wahlen ordnungsgemäß durchgeführt werden konnten.

In unserer Demokratie ist das Wahlrecht ein sehr hohes Gut. Um dieses Wahlrecht auch in Anspruch nehmen zu können bedarf es vieler Hände am jeweiligen Wahlsonntag, damit sowohl die Stimmabgabe vor Ort möglich ist als auch die Auszählung zügig und ordnungsgemäß erfolgen kann.

Alle Mitglieder eines Wahlvorstandes tragen hier eine besondere Verantwortung. Nach meiner Wahrnehmung haben diesmal wieder alle Beteiligten diese Aufgabe einwandfrei angenommen und gemeistert. **Dafür gebührt Ihnen ein Dank aller Einwohnerinnen und Einwohner.**

Öffentliche Sitzung des Haupt- und Finanzausschusses

Am **Dienstag, 14.11.2023**, um **19:00 Uhr** findet im Sitzungssaal des Rathauses eine öffentliche Sitzung des Haupt- und Finanzausschusses statt, für die folgende Tagesordnung erlassen wurde:

- 1 Bekanntgaben
- 2 Bericht der Sicherheitswacht
- 3 Amtsblatt;
Beratung und Beschlussfassung über die Einführung eines Redaktionssystems
- 4 Überarbeitung der Ehrenamtsrichtlinien; Fortsetzung der Beratungen und Beschlussempfehlung an den Stadtrat

Natürlich möchte ich an dieser Stelle auch nicht versäumen dafür zu werben, dass Sie auch bei künftigen Wahlen mitwirken. Die nächste Gelegenheit bietet sich **am 09.06.2024**. An diesem Tag findet die **Europawahl** statt.

Wir freuen uns aber auch über neue Gesichter die künftig auch einmal Teil dieses demokratischen Prozesses sein wollen.

Melden Sie sich daher gerne bereits jetzt bei Frau Kroth im Rathaus unter ute.kroth@stadt-erlenbach.de bzw. Tel. 704-29 wenn Sie dabei sein wollen.

Herzlichst
Gez.
Uwe Kampf
Leiter Hauptreferat

Öffentliche Sitzung des Zukunfts-, Entwicklungs- und Nachhaltigkeitsausschusses

Am **Donnerstag, 16.11.2023**, um **19:00 Uhr** findet im Sitzungssaal des Rathauses eine öffentliche Sitzung des Zukunfts-, Entwicklungs- und Nachhaltigkeitsausschusses statt, für die folgende Tagesordnung erlassen wurde:

- 1 Bekanntgaben
- 2 Digital-Vital-Sozialgenossenschaft e.G; Vorstellung der Organisation und der Ziele
- 3 Netzwerk Energieeffizienz;
Vorstellung durch die Energieagentur Untermain

- 4 Nahversorgung;
Bestandaufnahme zur Nahversorgung in den Stadtteilen und Möglichkeiten zur Verbesserung
- 5 Anfragen aus dem Gremium

Die endgültige Tagesordnung hängt zum Zeitpunkt dieser Bekanntmachung bereits an der Amtstafel im Rathaus und in den Anschlagkästen der Stadtteile Mechenhard und Streit aus.

Wegfall des Kinderreisepasses zum 01.01.2024

Ab dem 01.01.2024 ist es nicht mehr möglich, einen Kinderreisepass zu beantragen. Auch Verlängerungen/Aktualisierungen bereits ausgestellter Dokumente sind ab diesem Zeitpunkt nicht mehr möglich. Geregelt ist diese Neuerung im Gesetzesentwurf vom 08.10.2023 zur "Modernisierung des Pass-, des Ausweis- und des ausländerrechtlichen Dokumentenwesens".

Kinderreisepässe, die bis zum Jahresende 2023 ausgestellt wurden, behalten weiterhin ihre Gültigkeit.

Eltern, die mit ihren Kindern ins Ausland verreisen möchten, benötigen dann einen Reisepass oder Personalausweis. Diese Dokumente besitzen eine generelle Gültigkeit von 6 Jahren.

Bitte beachten Sie hierbei unbedingt die Bearbeitungsdauer von ca. 4 - 6 Wochen. Bei weiteren Fragen wenden Sie sich gerne an das Bürgerbüro unter: 09372/704-11, 13, oder 17.

Einwilligung in die Veröffentlichung

von personenbezogenen Daten – Personenstandsfälle – auf Antrag für Geburten und Sterbefälle

Die Bekanntgabe von Personenstandsfällen (Geburten, Sterbefälle) und eine dahingehende Verarbeitung personenbezogener Daten seitens der Standesämter darf aus datenschutzrechtlichen Gründen nur mit vorheriger Einwilligung und auf jeweiligen zeitnahen schriftlichen Antrag der berechtigten Personen erfolgen.

Auf Grund mehrfachen Wunsch aus der Bevölkerung hat die Verwaltung die Entscheidung getroffen, die Sterbefälle und Geburten ab 01.07.2023 wieder zu veröffentlichen. Falls auch Sie eine Veröffentlichung für einen aktuell eingetretenen Personenstandsfall wünschen, füllen Sie bitte den nachfolgenden Abschnitt vollständig aus und lassen Sie uns diesen unterschrieben zukommen.

standesamt@stadt-erlenbach.de

Hiermit ermächtige ich/ermächtigen wir, die Stadt Erlenbach a.Main zur Veröffentlichung meiner/unserer nachfolgend benannten persönlichen Daten im Mitteilungsblatt „Stadt-Info“. Mir/Uns ist bekannt, dass das vorgenannte Mitteilungsblatt auch als Onlineausgabe unter www.stadt-erlenbach.de erscheint.

Name, Vorname: _____

Adresse: _____

Telefon (für Rückfragen): _____

o Geburt

Name des Kindes: _____

Geburtsdatum und -ort: _____

Name der Eltern: _____

Wohnanschrift: _____

o Sterbefall:

Name, Vorname, ggf. Geburtsname der/des Verstorbenen: _____

Sterbetag und -ort: _____

Letzte Wohnanschrift: _____

Ort, Datum

Unterschrift

Unterschrift

Bei Geburten sind beide Unterschriften der Sorgeberechtigten bzw. der Ehepartner notwendig.

THERAPIEZENTRUM am Bahnhof Neueröffnung seit 01.09.2023 Ergotherapie Reinke



Wir haben ab sofort noch freie Termine für die Ergotherapie wegen Neueröffnung – schnell sein lohnt sich.

Hausbesuche für die Ergotherapie nehmen wir gerne an.



Bahnhofsplatz 2, 63906 Erlenbach
Tel. 0176 14876226
E-Mail: ergotherapie-reinke@web.de

Leoni & Victoria freuen sich auf Sie!

Physiotherapie
Telefon:
09372/409050



Pflegeheim im St. Elisabethenstift
GmbH

Hauptstr. 18
63920 Großheubach
Tel. 09371/9723-0
mail@st-elisabethenstift.de
www.st-elisabethenstift.de



Wir suchen zur Unterstützung unseres Teams ab sofort

- eine **Betreuungskraft mit Weiterbildung §§43b, 53b** (m/w/d) in Teilzeit 20 Std/W.
- eine **Pflegfachkraft** (m/w/d) in Teilzeit 20-30 Std/W für unser Pflegeheim
- eine **Pflegfachkraft** (m/w/d) in Teilzeit 20-30 Std/W für unseren Ambulanten Dienst

Weitere Infos erhalten Sie über den QR Code oben...

Bewerbungen an Andreas Zöller, Einrichtungsleitung

Immobilie zu verkaufen? Wir übernehmen das.

w&w wüstenrot
Wüstenrot Immobilien



Sie möchten Ihre Immobilie zu einem guten Preis, erfolgreich, schnell und zuverlässig verkaufen?

Rufen Sie gleich an! **0151 40012377**

Ihr Immobilien-Experte vor Ort:
Thomas Harlander
Dalbergstr. 20, 63739 Aschaffenburg
thomas.harlander@wuestenrot.de



Wir suchen im Kundenauftrag:
Einfamilienhäuser · Zweifamilienhäuser
Eigentumswohnungen · Baugrundstücke

Ihr Weg in die Pflege



- Sie interessieren sich für eine Tätigkeit in der Pflege?
- Sie betreuen pflegebedürftige Menschen?
- Sie haben Lust auf etwas Neues?

Dann ist das genau das Richtige für Sie:
Pflegehelfer/innen Schulung 2024
 (Zeitraum zwischen Februar und Juli 2024)
 an der: BRK Pflegeschule Untermain
 – 120 Std. Schulung | Zeitfenster 8:30 – 11:45 Uhr
 – 80 Std. Praktikum | Zeitfenster nach Absprache

Worauf warten Sie noch?

Informationen und Anmeldung unter:

 BRK Pflegeschule Untermain
 Krankenhausstr. 50
 63906 Erlenbach a.Main
 Tel. 09372 6129

BRK Pflegeschule Untermain www.brk-pflegeschule-untermain.de info@pflegeschule-untermain.brk.de



HONISCHLAND

Beach Bar & Bodega

COCKTAILS, SNACKS

& SPANISCHE TAPAS



honischland.com
[instagram.com/honischland](https://www.instagram.com/honischland)

 Leerweg 2
 63843 Niedernberg



Taxi Schmidt

Inh. Stefan Thomann
 Streiter Str. 10 • Erlenbach

**Krankenfahrten zur Bestrahlung / Chemo,
 Flughafentransfer, Dialysefahrten
 und Fahrten aller Art.**

- Alle Krankenkassen -
Tel. 0 93 72 / 94 00 737

JUST CYCLES

Am Bahnhof 2, Amorbach
www.just-cycles.de
 09373 - 203555

 @just_cycles

**Große
 AUSWAHL**
 führender Hersteller

... an **Rennrädern, MTBs und Zubehör**

FOCUS | GIANT

TREK | Diamant

RIESE & MÜLLER

SANTA CRUZ | Kalkhoff

SCOTT



AKTUELLES

Wiedereröffnung Marienkapelle Mechenhard

Am Sonntag, 12.11.2023, 10 Uhr, wird die Marienkapelle in Mechenhard mit einem Gottesdienst wiedereröffnet.

Vielen Dank an die Mechenharder Rentnergang, die dazu beigetragen hat, dass die Kapelle wieder ein Schmuckstück geworden ist.

Die renovierte Kapelle am Sohl, der Ort der Stille mit der Pieta, lädt wieder zum Verweilen ein, zur Bitte und Dank.



Abriss Anwesen Klingenberger Straße 5 – 7

Halbseitige Sperrung

Aufgrund der Abrissarbeiten am Anwesen Klingenberger Str. 5 – 7 (Straßenbäcker-Gelände) ist eine halbseitige Sperrung der Klingenberger Straße in diesem Bereich in Fahrtrichtung Zentrum sowie die Sperrung des öffentlichen Parkplatzes gegenüber der Metzgerei Stegmann in der Zeit vom 6.11. bis 8.12.2023 erforderlich.

Die Geschäfte in diesem Bereich sind weiterhin ungehindert erreichbar.

Parkmöglichkeiten bestehen in der Klingenberger Straße und der Hauptstraße.

Wir bitten um Ihr Verständnis!

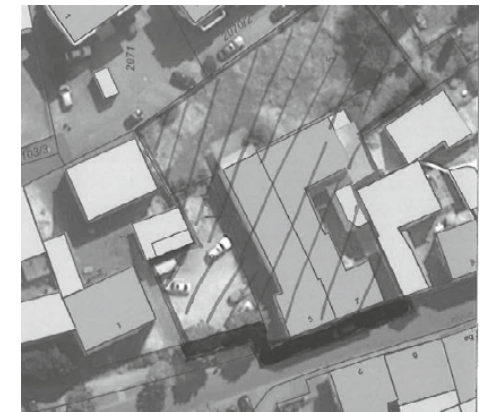

Geschenkaktion zugunsten des MartinsLadens

Sammel-KISTEN und Kutsche am Riesen-Adventskalender

Liebe Erlenbacherinnen,
liebe Erlenbacher,

in den vergangenen Jahren konnten nach Heilig Abend mit den vielen gesammelten Geschenken viele Erwachsenen- und Kinderaugen zum Leuchten gebracht werden. Ob über die aufgestellten Geschenke-Boxen oder die Aktion an Heilig Abend, alle Geschenke wurden gerne verteilt und die Freude über sie war sehr groß. Deshalb haben sich die Stadt Erlenbach, der Verein für Handel und Gewerbe und die Verantwortlichen des MartinsLaden überlegt, beide Aktionen anzubieten. Das heißt sowohl die Geschenke-Boxen aufzustellen und die Geschenk-Aktion an Heilig Abend durchzuführen.

Bei folgenden Adressen werden Sammel-Kisten aufgestellt, in diese gerne Geschenke für die Bedürftigen gelegt werden können:

- **Kaufstätte Winter**, Lindenstraße 1
- **Kraut + Rübe Bioladen**,
Dr.-Vits-Straße 9 (hier gibt es fertiggepackte Tüten zu kaufen)

Gourmethütte am Riesen-Adventskalender

Noch freie Termine!

Welcher Gastronom, welches Catering-unternehmen oder welcher Erlenbacher Verein möchte gerne seine herzhaften Schmankerl oder süßen Leckereien in der Gourmethütte am Riesen-Adventskalender anbieten.

- **MartinsLaden**, Hauptstraße 58
Auf der linken Hausseite des MartinsLadens (Platz der katholischen Kirche) befindet sich ein Fenster mit einem Holzausschnitt. In diesen Holzausschnitt können vormittags (montags bis samstags) Ihre Geschenke „eingeworfen“ werden

- **Rathaus**, Bahnstraße 26
(vor Bürgerbüro)

- **Getränke Winter**, Mergelstraße 15
Einige Geschenktipp, über die sich Kleine und Große freuen:
Waschmittel und Hygieneartikel wie Shampoo, Deo, Duschgel, Rasierwasser, Parfüm, Zahnpasta, Zahnbürsten, Spülmittel ... alles, was Sie selbst in Ihrem Bad oder in der Küche (z.B. auch Kaffee, Tee oder Kakaopulver) gebrauchen. Auch Gutscheine, wie z.B. für den Buchladen, für das Kino, für einen Drogerie-, Bio- oder Lebensmittelmarkt sind willkommen.

Bitte die Geschenke **unverpackt** in die vorbereiteten Sammel-Kisten legen und aufgrund der aktuellen Situation **keine** gebrauchte Kleidung abgeben.

Wir sagen vielen Dank bereits im Voraus für Ihre Unterstützung dieser tollen Weihnachtsaktion!

Die Gourmethütte kann für einen, aber auch gerne für mehrere Abende gebucht werden. Aktuell freie Termine sind vom 1. – 14. Dezember!

Für Buchungen oder Auskünfte melden Sie sich bitte im Rathaus, Referat WKT, Tel: 704-46 Frau Howorka

Spendenübergabe

Der von Janin Büdenbender und Chantal Berninger initiierte KreativLiebe Markt am 4. November 2023 in der Frankenhalle war ein voller Erfolg.

Die knapp 40 Aussteller und die vielen Besucher waren begeistert und voll des Lobes für die sehr gute Organisation.

Die beiden Veranstalterinnen spendeten von den Eintrittserlösen 350 EUR zugunsten der städtischen Kindergärten und 250 EUR zugunsten des Vereins Mein Sternkind Miltenberg e.V. Bürgermeister, Stadtrat und Stadtverwaltung bedanken sich bei den Veranstalterinnen für das Engagement und die großzügige Spende für den guten Zweck.



Auf dem Foto von links nach rechts: Bürgermeister Christoph Becker, Janin Büdenbender, Chantal Berninger



STÄDTISCHE MUSIKSCHULE

Herbstkonzert der Klasse Doris Völcker

Dienstag, 14. November um 18:30 Uhr
Herzliche Einladung zum Herbstkonzert der Klasse Doris Völcker am Dienstag, 14.11. um 18.30 Uhr im Bernhard Wehle Saal der Musikschule. Erleben Sie beschwingte Musik, gespielt von jungen KünstlerInnen auf ihrer Geige oder Bratsche. Außerdem werden auch zwei Streichquartette auftreten.

Sie hören Werke von Barock bis Modern, von Händel bis Harry Styles.

Freuen Sie sich auf einen musikalisch erlebnisreichen Abend!

Der Eintritt ist frei.



Winterkonzert in der Kirche St. Peter und Paul

Sonntag, 26. November um 17:00 Uhr
Freuen Sie sich auf ein besinnliches Winterkonzert mit vorweihnachtlichen Musikstücken in der Kirche St. Peter und Paul. Sie hören u. a. das Vororchester mit der Weihnachtsbäckerei und das Musikschulorchester unter der Leitung von Doris Völcker mit Großer Gott wir loben dich. Lassen Sie sich von verschiedenen Ensembles und Solisten mit Kindern, Jugendlichen und Erwachsenen SchülerInnen der Musikschule verzaubern und lauschen Sie der Geschichte von Pfarrer Dr. Gregor Kreile. Zu dieser besinnlichen

Stunde lädt Sie die Musikschule in Zusammenarbeit mit dem Förderverein der Musikschule ganz herzlich ein. Der Eintritt ist frei.



KULTURELLES

Chanson-Abend „Cabaret Sauvignon!“

Ballalaladen und WEIN(en)

Sonntag, 19. November um 18:00 Uhr

Der Name ist Programm an diesem Abend in der Frankenhalle. Es geht wie immer um alles, besonders um das Leben, um die Liebe und den Wein, oder war es die Liebe zum Wein? Man könnte sagen, Wein, Weib und Gesang, oder doch lieber Whiskey, Männer und Trallala?

Treten Sie ein ins Cabaret des Lebens: Willkommen. Bienvenue. Welcome!

Brettl-Lieder, Chansons und Balladen zum Lachen und zum WEINen. Von Hollaender bis Kreisler, Weill bis Gershwin und zurück. Dargeboten von Simone Eisele (Gesang) und Gülcin Aslanova-Lutz (Klavier).

Eintrittspreise:

16,50 € Erwachsene;
14,80 € Schwerbehinderte ;
10,00 € Schüler & Studierende.

Karten sind im Rathaus, Bürgerbüro erhältlich: 09372-70413 oder 70417.

Testbild

Probeabo einer Boulevardzeitung?

Es gab Zeiten, in denen im Fernsehen nichts kam. Nichts. Gar nichts! Kaum noch vorstellbar, oder? Dann erschien - meistens kurz nachdem Kulenkampf die Brille abnahm - eine Graphik, an der man die Darstellungsqualität des Bildschirms hätte prüfen können. Wenn man da nicht schon längst auf dem Fernsehsessel eingeschlafen wäre. Irgendwann erwachte man dann vom Brummen des Geräts. Auch das Zeitalter des elektrischen Stroms hatte schon seine Besonderheiten.

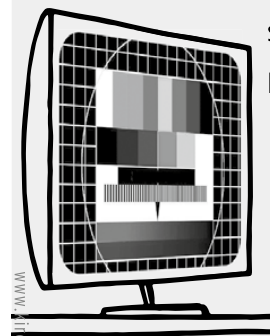

EZV Energie+Service Landstr. 47, 63939 Würth, Fon 09372.94550, www.ezv-energie.de, info@ezv-energie.de



Ich bin Heimat Shopper weil, ...



man durch den regionalen Einkauf etwas für den Umweltschutz tut und mithilft CO² zu vermeiden.

Wir alle sind aufgefordert einen kleinen Teil für den Schutz unserer Natur beizutragen. Durch den Einkauf in der Region und den Geschäften vor Ort wird dies unterstützt.

Es ist wichtig, dass durch den regionalen Einkauf unser Handel gestützt wird.

Wir brauchen den Händler im Ort, er unterstützt durch seinen steuerlichen Beitrag die Kommune und hilft so auch die Einrichtungen zu erhalten.

Viele Grüße

Mario Arndt

Umweltbeauftragter
der Stadt Erlenbach am Main



*Mach mit -
unterstütze deine
Unternehmen!*

Auch Sie möchten Ihr Unternehmen an dieser Stelle präsentieren? Dann setzen Sie sich bitte mit Frau Gebler vom Referat Wirtschaft, Kultur, Tourismus, Tel. 09372-704-44 in Verbindung!



ERGO Versicherungsbüro in Erlenbach a.Main

- Sicherheit, die überzeugt!



Florian Becker,
Philipp Giegerich,
Vanessa Klamert

Im Herzen von Erlenbach am Main, in der Bahnstr. 18, befindet sich unser Versicherungsbüro, das auf maßgeschneiderte Lösungen im Versicherungsbereich spezialisiert ist. Als offizielle Vertretung der ERGO Versicherungsgruppe bieten wir umfassende Beratung und flexible Angebote in allen Versicherungssparten – von A wie Altersvorsorge bis Z wie Zahnersatz.

Unser engagiertes Team nimmt sich Zeit für Ihre Anliegen und findet die passenden Produkte für Ihre individuellen Bedürfnisse. Durch unsere Expertise und das umfangreiche Angebot der ERGO Versicherung können wir Sicherheit bieten, die wirklich zu Ihnen passt.

Auch im Schadenfall sind wir an Ihrer Seite und begleiten Sie.



Zögern Sie nicht, uns für eine unverbindliche Beratung zu besuchen oder zu kontaktieren. Ihre Zufriedenheit ist unser höchstes Ziel, und wir freuen uns darauf, Sie in allen Versicherungsfragen kompetent zu begleiten.

Unser Kurzprofil

- Gründungsjahr: 2009
- Mitarbeiter: 3

Unser Angebot

- Gewerbeversicherungen**
- Haftung
- Inhalt
- Gebäude
- Private Sachversicherungen**
- Hausrat
- Haftpflicht
- Gebäude
- Unfall
- Rechtsschutz
- Gesundheit und Pflege**
- Krankenhauszusatz
- Zahnzusatz
- Pflegeversicherung
- Private Vollversicherung
- Altersvorsorge**
- Renten-/Lebensversicherung
- Sterbevorsorge
- Risikolebensversicherung
- Investment u.v.m.

Ihre Ansprechpartner

ERGO Versicherungsbüro
Florian Becker
Bahnstraße 18
Tel.: 09372 9484354
florian.becker@ergo.de
www.florian-becker.ergo.de

Cooler Getränke mit trendigem Outfit



Marcus Becker
Winzer und Musiker

Herzlich Willkommen bei der Trendwine GmbH

Der Winzer und Musiker Marcus Becker gründete 2018 die Firma um verschiedene Weine im coolen Outfit herzustellen. Mittlerweile hat sich das Angebot ständig erweitert.

Neben Likören, Spirituosen und Weinen sind auch fünf verschiedene „ROCK Seccos“ dazugekommen.

Unsere Produkte finden Sie unter www.trendwine.de oder direkt bei uns in Mechenhard!



Unser Kurzprofil

- Gründungsjahr: 2018
- Mitarbeiter: 1

Unser Angebot

- Liköre
- Weine
- Spirituosen
- Glühwein
- Seccos

Ihre Ansprechpartner

Trendwine GmbH
Wiesemstr. 18
Tel.: 0171 4329766
info@trendwine.de
www.trendwine.de

Viel mehr als nur Tanken!



Was einmal am Ortsrand begann, ist heute mittendrin in Erlenbach. Um die Shell Station ist der Ort regelrecht herumgewachsen. Seit Januar ist der Shop neu umgebaut und ab Dezember wird die Shell Station zur AVIA Tankstelle umgeflaggt.

Unser tolles Mitarbeiterteam ist auch dann weiterhin für Sie da und sorgt dafür, dass Sie sich auch in der kurzen Zeit des Einkaufs rund um Wohlfühlen und mit einem Stopp viel erledigen können. Tanken, einkaufen, Pakete abgeben, das kann man heute alles auf einmal und dann noch einen leckeren Kaffee zu sich nehmen.



Private
Tankkarte



Gewerbliche
Tankkarte

Nutzen Sie zukünftig unsere Tankkarten.

Schauen Sie jetzt schon rein und werden Stammkunde.

Unser Kurzprofil

- Gründungsjahr: 2021
- Mitarbeiter: 16

Unser Angebot

- Benzin
- Dieselöl
- Autowaschanlage
- Hermes Paket-Shop
- Getränke
- Backwaren
- Kaffee
- Zigaretten
- E-Shisha
- Knabbergebäck
- Eis
- Blumen
- Trendartikel

Ihre Ansprechpartner

Tank & Wash HesBa GmbH
Elsenfelder Str. 34
Tel.: 09372 941819
Fax: 09372 9418120
obn9689@tw-hesba.de

Glas Doppel- Pack - Aktion

2 x 12 x 0.75 Glas

9.- € + Pfand

medium, spritzig + naturell

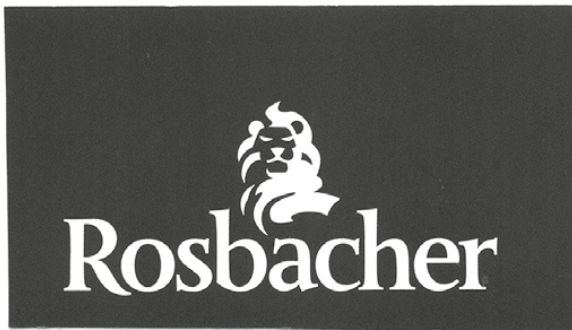

Aktions- preis:

Kasten 20 x 0.5

12.50 €

+ Pfand



Getränke Winter

Tel. 941113 Mergelstr. 15 www.getraenke-gabiwinter.de

Neues vom Küchengeplänkel: „S`longt!“

Premiere am Samstag, 13. Januar um 19 Uhr

Das jahrelange Warten hat ein Ende. Sie sind wieder da! Das Küchengeplänkel SUSA (Gänsehautstimme), Uschi (Sternenflüsterin) und Sabine (Wortfinderin) stellen ihr nunmehr 4. Programm vor. Der Titel des komödiantischen Bühnenstückes mit Gesang und Astrologie lautet S`longt.

Aber was oder wem "longt's"? Ist es eventuell das letzte Stück des Teams? Geht die Crew in den wohlverdienten Ruhestand? Longt's Uschi mit SUSAs

Putzwahn oder longt SUSA der Bewegungswahn von Uschi?

Sicher ist, es wird lustig, wenn bei USCHI & SUSA der Hausseggen wegen Banalitäten aus den Fugen gerät. So viel sei noch verraten, es wird auf keinen Fall politisch – oder doch?

Freuen Sie sich auf die Premiere von „S`longt“ in der Frankenhalle.

Eintrittspreise: Vorverkauf 17 €; Abendkasse 20 €

Karten sind im Rathaus, Bürgerbüro erhältlich. Tel: 70411, 70413 oder 70417.

Mittwochsgespräch im Evang. Gemeindehaus

am Mittwoch, 15. November, 19:30 Uhr
ERLENBACHER MAIN- UND
WEINGESCHICHTEN

Ein etwas anderes Mittwochsgespräch
Referenten: Erich Becker und Reinhold Hillerich

Mundartiges und Mundendes mit den
Erlenbacher Urgesteinen Erich Becker,

dem ehemaligen „Wengertschütz“ und
Winzer Reinhold Hillerich.

Geschichten über Menschen aus
Erlenbach, vorgetragen in heimischer
Mundart, dazu kleine Proben von Wein
aus Erlenbacher Lagen.

Die Veranstaltung ist kostenlos!

Über Spenden freuen wir uns!



STADTBIBLIOTHEK

Geänderte Öffnungszeiten!

Aus organisatorischen Gründen!

Dienstags, 10:00 bis 14:00 Uhr
Mittwoch und Donnerstags geschlossen
Freitags, 13:00 bis 18:00 Uhr

Bitte beachten Sie die aktuellen Hinweise
auf der städtischen Homepage unter :

<https://www.stadt-erlenbach.de/bildung-soziales/stadtbibliothek/>

Wir bemühen uns derzeit um die
Erweiterung der Öffnungszeiten und
bitten um Verständnis.

Lesung Roman Kempf: "Hopfen und Malz"

16.11., 19 Uhr, Ort: Güterhalle, Würth
Musikalische Begleitung: Musikgruppe
"Saitensprung" der Lebenshilfe im

Landkreis Miltenberg e.V. Eintritt frei!
– Spenden willkommen. Veranstalter:
Stadtbibliotheken Würth und Erlenbach



Programm vom Do., 09.11. - Mi., 15.11.

In der französischen Komödie **Das Nonnenrennen** versuchen mehrere Nonnen schon länger händeringend das Geld zusammenzubekommen, um ihr baufälliges Hospiz endlich wieder auf Vordermann zu bringen. Da könnte das hohe Preisgeld für ein anstehendes, großes Fahrrad-Rennen all ihre Sorgen auf einen Schlag lösen. Zu dumm nur, dass keine von ihnen Radfahren kann. Zeigen wir von Do. - So. um 17:30 Uhr

In der britischen Tragikomödie **The Lost King** begibt sich Sally Hawkins als Amateur-Historikerin Philippa Langley nach wahren Begebenheiten auf die Suche nach den verschollenen Überresten von König Richard III. Zeigen wir am Do. - So. um 19:30 Uhr, sowie am So. um 12:30 Uhr und am Mo. um 17:30 Uhr

Im Animationsfilm-Musical **Prinz Charming** stellen Aschenputtel, Dornröschen und Schneewittchen entsetzt fest, dass sie alle mit dem gleichen Königssohn verlobt sind: Prinz Charming. Zeigen wir in unserem **Kinderkino** am Sa. + So. um 15:00 Uhr

Am So. findet wieder das beliebte **Frühstück** im Kino Bistro statt. Ab 10:00 Uhr geht es los! Wir bitten um Tischreservierung unter 09372-5197.

Im Dokumentarfilm **Sonnenaufgang über Kalkutta** über die Begegnung mit Mutter Theresa. Eine Lobeshymne über die aufopfernde Frau. Zeigen wir am Mo. um 19:30 Uhr

In der Tragikomödie **The Middle Man - Ein Unglück kommt selten allein** wird die kleine Stadt Karmack vom Unheil heimgesucht. Tatsächlich gibt es hier so viele Unfälle, Tode und Unglück, dass Frank Farrelli als Vermittler engagiert wird. Sein Job ist es jetzt, all die schlechten Nachrichten an Betroffene zu überbringen. Doch es kommt der Punkt, an dem er nicht mehr nur unbeteiligter Vermittler ist. Zeigen wir am Di. + Mi. um 17:30 Uhr

Nach einem schweren Schicksalsschlag bricht irgendwo in Deutschland um 1890 in **Der Wunderapostel** der berühmte Geigenvirtuose Beatus Klingohr alle Verbindungen zu seinem früheren Leben ab und landet als heruntergekommener "Walzbruder" auf der Straße. Er fühlt sich von Gott und den Menschen verlassen und irrt ziellos durch die Lande. Er ist heimatlos und auf der Flucht vor der Vergangenheit. Zeigen wir am Di. um 19:30 Uhr zum 30-jährigen Jubiläum in Anwesenheit des Filmemachers Thomas Busse und seiner Ehefrau - Erlenbacher Filmgespräch #118

Durch Wüsten und Berge, durch den Wilden Westen Amerikas - im Pferdesattel. Was nach einer verrückten Idee klingt, ist für Günter Wamser und Sonja Endlweber die Verwirklichung eines Traumes - **Long Way Home - Im Sattel durch Amerika**. Live Multi-Vision in Anwesenheit der Filmemacher am Mi. um 19:30 Uhr - Erlenbacher Filmgespräch #119

Infos & Tickets unter www.kinopassage.de



18. Palliativ-Hospiz-Tag

15. November im Bürgerzentrum Elsenfeld

Der Tag wird um 13 Uhr durch den stellvertretenden Landrat Günther Oettinger eröffnet.

Um 13.30 Uhr referiert Michael Marx, Pastoralreferent der Diözese Würzburg, zum Thema „Trauer und Abschied - Impulse zur Unterstützung in Zeiten der Trauer“.

Anschließend stellen von 15.15 Uhr an der Ambulante Kinder- und Jugendhospizdienst Miltenberg, der ökumenische Hospizverein im Landkreis Mil-

tenberg und die Hospizgruppe Aschaffenburg sich und ihre Trauerarbeit vor. Die Veranstaltung wird musikalisch von Christian Schmitt und Eva Reis umrahmt.

Der Seniorentreff „Mittendrin“ aus Elsenfeld sorgt für Kaffee und selbstgebackenen Kuchen.

Das Programm und eine Übersicht der teilnehmenden Kooperationspartner finden Interessierte im Internet unter www.landkreis-miltenberg.de.



ZU VERSCHENKEN

Eckcouchgarnitur mit Sessel, Hochlehner, Cordsamt, braun gemustert
Dreier Sesselgruppe, Cordsamt, dunkelgrün
Tel. 0151-51908963



KIRCHEN

Katholische Kirchen

St. Peter und Paul

So., 12.11. 10 Uhr

St. Josef

So., 12.11. - rum-orth. 10:30 Uhr

Marienkappelle Mechenhard

So., 12.11. 10 Uhr

Krankenhauskapelle

Sa., 11.11. 17:30 Uhr

Evangelische Kirchen

Martin-Luther-Kirche

So., 12.11. 9:30 Uhr

Evangelische Freikirche

So Gottesdienst 10 Uhr

Jehovas Zeugen

Freitags 19 Uhr

Sonntags 10 Uhr

Ökumene

Ökumenisches Friedensgebet am Saint-Maurice-Platz - jeden Freitag um 18 Uhr für alle, die gemeinsam für den Frieden beten wollen. Kerzen und Impulse können gerne mitgebracht werden.

Kath. Pfarreiengemeinschaft Christus, der Weinstock



Kommunionweg-Gottesdienst am Fr., 10.11. um 17 Uhr in St. Peter und Paul - alle Kommunionkinder sind mit Begleitung durch Eltern, Paten, Großeltern herzlich eingeladen!

Andacht zu St. Martin am Fr., 10.11. um 17 Uhr in St. Josef-Siedlung, sowie um 17.30 Uhr in St. Josef, Mechenhard mit den jeweiligen Kindergärten, anschließend Martinszug.

Messfeier in der Krankenhauskapelle am Sa., 11.11. um 17.30 Uhr anschließend **Möglichkeit zur Krankensalbung.**

Einführung der neuen Ministrant*innen am So., 12.11. um 10 Uhr in St. Peter und Paul, sowie am 26.11. in St. Josef, Mechenhard! Schön, dass Ihr da seid!

Kollekte "Baustelle Kirche" So., 12.11. um 10 Uhr in St. Peter und Paul.

Dienstags-Messe feiern wir am 14.11. um 19 Uhr in St. Peter und Paul.

Pfarrbüro: Am Do., 16.11. bleibt das Büro der Pfarreiengemeinschaft geschlossen.

Termin zum Vormerken: St. Josefs Kaffeeklatsch im Pfarrheim St. Josef-Siedlung - ein Familiennachmittag mit "Action for Young and Old" am Sonntag, 19.11. ab 14 Uhr.

Evangelisch-Lutherische Kirchengemeinde

Das Pfarrbüro ist am **Donnerstag, den 9. November 2023 geschlossen.**

Freitag, 10. November um 19.30 Uhr **Meditatives Tanzen** im Gemeindehaus. Kontakt: Frau Marion Becker, Tel: 09372/4990.

Samstag, 11. November von 10 bis 13 Uhr: **Internationales Café** im Gemeindehaus

Sonntag, 12. November um 9.30 Uhr: Gottesdienst in der Martin-Luther-Kirche

Montag, 13. November: **Chor „Joy“** trifft sich um 19 Uhr im Gemeindehaus.

Dienstag, 14. November von 9.30 – 11.30 Uhr im Gemeindehaus:

Krabbelgruppe: Treffen für Mütter mit Kleinkindern bis zum Kindergartenalter. Kontakt: Nicole Jakob, Tel. 09372/5340.

Dienstag, 14. November von 19.00 – 20.00 Uhr: Bibelbasics im Gemeindehaus. Wir lesen die Bibel gemeinsam mit Pfarrer Gregor Kreile. Diesen Dienstag:

Speisung der 5000 (Markus 6,30-44)

Eines der Wunder Jesu, von denen man heute gern mehr hätte.

Mittwoch, 15. November, ab 19.30 Uhr: **Gespräch am Mittwoch** im Gemeindehaus, „ErlenbacherMain- und Weingeschichten“ - Ein etwas anderes Mittwochsgespräch.

Referenten: Erich Becker und Reinhold Hillerich, Erlenbach

Donnerstag, 16. November um 19.00 Uhr: **Kirchenvorstandssitzung** im Gemeindehaus.



- **Kfz-Teile und Zubehör aller Fabrikate, Modelle und Baujahre**
- **höchste Qualität zum günstigen Preis**
- **Original-Marken-Ersatzteile (auch für Oldtimer)**

Unsere Öffnungszeiten:
Mo.- Fr. 08:00 - 12:30 Uhr
13:30 - 18:00 Uhr
Sa.: 09:00 - 13:00 Uhr

Unser hochqualifiziertes und motiviertes Team berät Sie gern.

Wir freuen uns auf Ihren persönlichen Besuch oder Ihren Anruf Ihr COPARTS Plus System Partner

OTTO SAUERWEIN e.K.
KFZ-Teile & Zubehör Groß- & Einzelhandel
www.ottosauerwein.de **Keltenstraße 1 a • 63939 Würth • Telefon 09372-5922**

CAR Stute **MainBogen**
untere Erlenbacherregion

© hansenwerbung.de

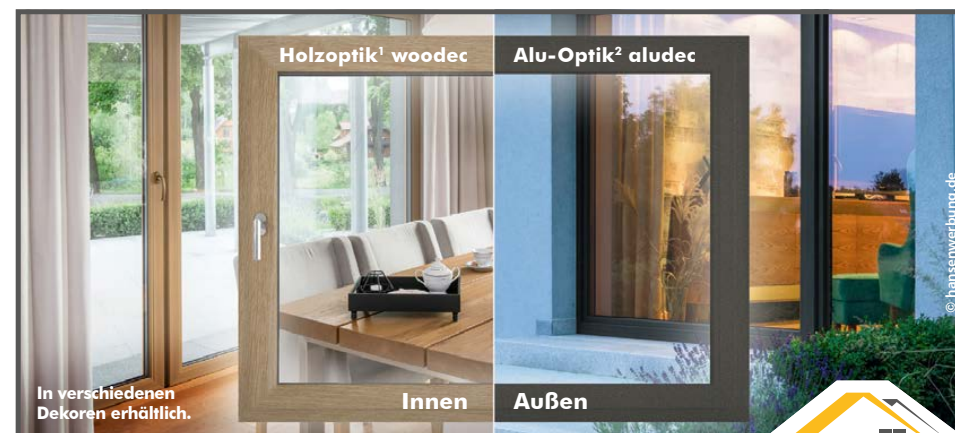

In verschiedenen Dekoren erhältlich.

Innen

Außen

Das Fenster der Zukunft – Design trifft Technik!

¹ **woodec** Die neue Oberfläche „woodec“ ist vom Aussehen und der Haptik kaum von echtem Holz zu unterscheiden, kombiniert mit den Vorteilen eines Kunststoff-Fensters, wie z.B. einfache Reinigung. **woodec** kann als Innen- und Außenoberfläche verwendet werden.

² **aludec** Die neue Oberfläche „aludec“ bietet den hochwertigen Look einer Aluminium-Vorsatzschale gepaart mit einer angenehmen Haptik.

Hennig Haus GmbH & Co. KG • Stammsitz und Ausstellung: Großheubach
Ausstellung: Aschaffenburg bei Möbel Kempf • Mehr Info unter: Tel. 09371-9742-0

Hennig
HAUS • FENSTER

Lesen Sie mehr ...

hennig-haus.de



In der Natur liegt die Kraft



Die Wärmepumpenfamilie Logatherm/Logafix
Egal ob zu Lande, zu Wasser oder in der Luft – die Natur speichert jede Menge Gratisenergie. Mit unseren Wärmepumpen können Sie bis zu 80 % Ihres Heizenergiebedarfs mit dieser Energie decken. Wir beraten Sie natürlich gern.

Wärme ist unser Element **Buderus**



Heizung

Sanitär

Badgestaltung

Regenerative Energien
und Umwelttechnik

Spenglerei

Hugo Dreher GmbH
Bayernstraße 4a · 63939 Würth a. Main
Tel. 0 93 72/94 47 47 · Fax 0 93 72/94 47 49
www.drehergmbh.de

IHR AMTSBLATT- BURGER



... bei 12-fach Belegung

... über 80.000 Mal gelesen

Appetit bekommen?

Jetzt einfach kostengünstig
Werbung schalten.

HANSEN | WERBUNG.
AGENTUR MARKETING MEDIEN

Tel.: 0 93 71 / 44 07 | www.hansenwerbung.de



S P O R T

Fußball

SV Erlenbach:

Sa., 11.11.

11:45 U13/1 - Wörth

13:00 U15 - Richelbach

So., 12.11.

12:00 Herren II - Eichelsb./
Sommerau/Eschau

14:00 Herren I - Unterafferbach

Frankonia Mechenhard

Sa., 11.11.

13:30 U14 Spessart 2 - Churfranken

15:00 U15 Spessart 1 - Dorfprozelten

TV Erlenbach

Handball

So., 12.11., Alles-Klar-Arena

17:30 Herren - Rodenstein

Wir sind der richtige Ansprechpartner für
Bauschlosserarbeiten aller Art z.B.:

- Wendeltreppen, Balkone
- Treppen- und Balkongeländer, Handläufe
- Zaun- und Toranlagen
- Carports, Vordächer
- Fenstergitter

Wir bieten Ihnen in all diesen Bereichen fachliche Kompetenz, zeitgemäße Metallarbeiten, jahrelange Erfahrung und absolute Qualitätsarbeit, individuell gestaltet, zu fairen Preisen.

Geschäftsf.: M. Maier, Heinrich-Ühlein-Straße 2a, Klingenberg, Tel.: (0 93 72) 92 35 6 -0, Fax: -1,
Mobil: (01 71) 81 50 282, Mail: wolf-metallbau@freenet.de, Internet: www.wolf-metallbau.de



Gemeinschaftspraxis Dr. Decke & Maren Stegmann
Goethestraße 3, Erlenbach, Tel. 4343

**Unsere Praxis ist vom 20.11. bis einschl. 24.11.2023
wegen Urlaub geschlossen.**

Die Vertretung übernehmen:

Frau Dietl-Meloth, Erlenbach, Tel. 09372/7063070

Dres. Schmitz/Franz/Amschler-Thomas, Mechenhard, Tel. 09372/944860

Herr Dr. Preniqi, Erlenbach, Tel. 09372/135500

Herr Dr. Zeuß, Erlenbach, Tel. 09372/5717



■ **Frauenselbsthilfe Krebs OBB-MIL**
 Monatstreff am 16.11. um 14.30 Uhr im evang. Gemeindehaus Erlenbach. Vortrag von Susanne Duarte zum Thema „Unser Beckenboden“. Kontakt/Info: 9478536.

■ **Frauen für Frauen**
 Am Di., 14.11., 9:30 - 11 Uhr, findet der „Sprechkurs für Frauen“ statt. Am Di., 14.11., 9:30 Uhr, laden wir alle Mamas mit ihren Kleinkindern zum Frühstück ins Müttercafé „AtemPause“ ein. Am Mi., 15.11., 9:30 Uhr laden wir zum Frauenfrühstück ein. Am Do. 16.11., 9:30 Uhr treffen wir uns zum Singen und Spielen mit Mamas und ihren Kleinkindern (Teilnahme nur mit Anmeldung). Veranstaltungsort: Jugend- und Familienzentrum, Liebigstraße 49. Kontakt: sm-sk@fff-erlenbach.de oder 0176-31799241

■ **FFW Mechenhard**
 Absicherung Martinsumzug Fr., 10.11., 17:15 Uhr.
 Montag, 13.11., 19 Uhr Gerätedienst.

■ **FFW/Gesangverein/TTC Streit**
 Die Streiter Ortsvereine Feuerwehr, Gesangverein "Frisch auf" und Tischtennisclub veranstalten am Sa., 25.11., ab 15 Uhr rund um den Kirchplatz den "9. Streiter Adventszauber". In den weihnachtlich geschmückten Verkaufsständen wird den Besuchern wieder viel Schönes zum Fest sowie Handwerks- und Hobby-Kunst angeboten. Ein Rahmenprogramm stimmt die Gäste musikalisch auf die kommende Zeit

ein. Der Nikolaus kommt mit kleinen Präsenten zu den Kindern. Für warme und kalte Getränke sowie Speisen ist bestens gesorgt. Für die Gäste aus Erlenbach und Mechenhard werden wieder gesonderte Busfahrten angeboten. An die Bevölkerung ergeht schon jetzt herzliche Einladung.

■ **Initiative der Stadträtinnen**
 Die Stadträtinnen aller Fraktionen laden sehr herzlich ein zur Informationswoche „Keine Gewalt gegen Frauen“ vom 17.11. - 26.11. Treffen Sie uns bei einem heißen Tee oder einem Glas Prosecco am Fr., 17.11. ab 16 Uhr an unserem Informationsstand auf dem Platz vor der Raiffeisenbank. Am Sa., 25.11. laden wir Sie um 18.30 Uhr in die Buchhandlung Lieblingsbuch zu einem Vortrag und Gespräch mit der preisgekrönten Journalistin und Dozentin Antje Joel ein.

■ **Katholisches Seniorenforum im Dekanat Miltenberg**
 Tagesfahrt im Advent nach Traben-Trarbach an der Mosel. Programm: Frühstücksbuffet in einem Restaurant im Hunsrück und der Eintritt zum unterirdischen Mosel - Wein - Nachts - Markt. Termin: Fr., 8.12. Einstiegsmöglichkeiten 8:00 Uhr Obernburg, Opel Brass. Rückkunft ca. 20.30 Uhr Obernburg oder um ca. 21 Uhr in Miltenberg. Buchung und Rückfragen: Kahlgrund-Verkehrs- Gesellschaft mbH, Tel. 06024- 655-129 busreisen@kvg-mobil.de

*Es ist nie der richtige Zeitpunkt, es ist nie der richtige Tag,
 es ist nie alles gesagt, es ist immer zu früh!
 Und doch sind da Erinnerungen, Gedanken, Gefühle, schöne Stunden,
 Momente die einzigartig und unvergessen bleiben.
 Diese Momente gilt es festzuhalten, einzufangen und im Herzen zu bewahren.*



Maria Geißler

geb. Bauer
 * 22.05.1936 † 21.09.2023

In Liebe und Dankbarkeit:
 Antonio und Petra mit Bianca-Maria,
 Sophia-Maria, Manuel David
 Thomas mit Sebastian und Familie
 Deine Schwester Emse mit Familie
 Dein Bruder Willi mit Familie
 und alle Angehörigen

Die Beisetzung fand im engsten Familienkreis statt.
 Für alle Anteilnahme Herzlichen Dank.

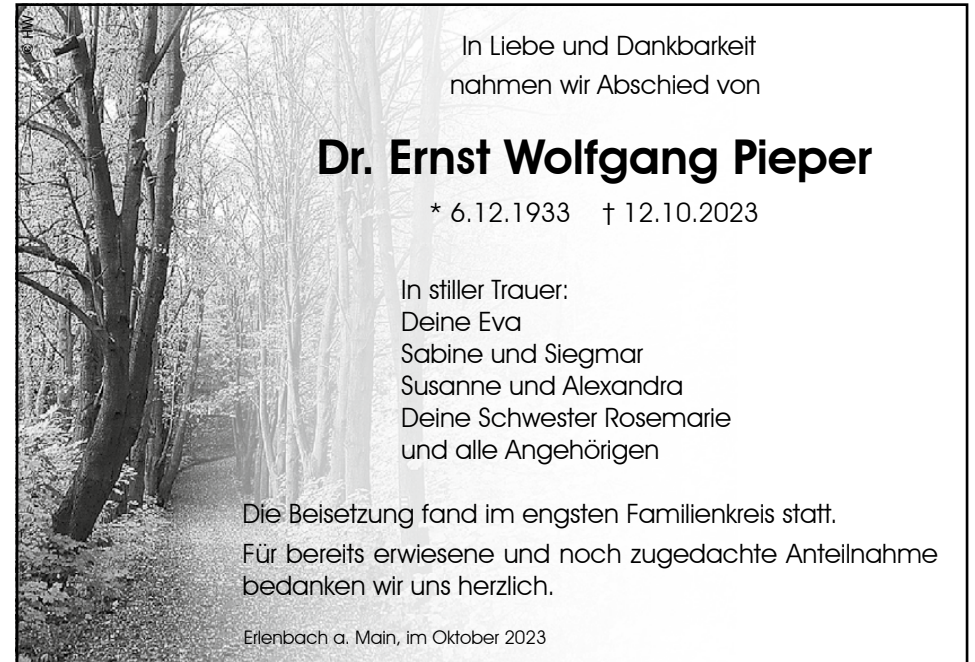

In Liebe und Dankbarkeit
 nahmen wir Abschied von

Dr. Ernst Wolfgang Pieper

* 6.12.1933 † 12.10.2023

In stiller Trauer:
 Deine Eva
 Sabine und Siegmund
 Susanne und Alexandra
 Deine Schwester Rosemarie
 und alle Angehörigen

Die Beisetzung fand im engsten Familienkreis statt.
 Für bereits erwiesene und noch zuge dachte Anteilnahme bedanken wir uns herzlich.

Erlenbach a. Main, im Oktober 2023

Danke

für die große Anteilnahme, die wir auf dem letzten Weg von

Elfriede Breitenbach

erfahren durften.

Unser besonderer Dank geht an Herrn Pastoralreferent Thomas Schmitt und an den Kirchenchor Erlenbach unter der Leitung von Herrn Klaus Ottenbreit.



Im Namen aller Angehörigen
Familie Breitenbach

Erlenbach, im November 2023

**Siedlungshaus mit großem Grundstück in Erlenbach a.M.
von privat zu verkaufen. Weitere Infos gerne unter:
0152-23622263**

Keine Stadtinfo im Briefkasten?



Dann wenden Sie sich
bitte an die
**Dauphin Druck &
Verlags GmbH & Co.KG**
unter der **Telefonnummer**
09371/66807-0 oder Email an
info@dauphin-druck.de

Einkaufen in Erlenbach!

Kaufen Sie regional, bitte unterstützen
Sie den einheimischen Handel!

■ Kreis zur Förderung der KJG

Zur Erinnerung: Herzliche Einladung zur Mitgliederversammlung am morgigen Fr., 10.11. Los geht es um 19:30 Uhr im KJG Heim.

■ Landschaftspflegeverband e.V.

Der LPV will in naher Zukunft den Mistelbefall in den Streuobstwiesen intensiv bekämpfen und bietet dazu einen kostenlosen Mistelschnittkurs an: Sa., 25.11. um 13:00 Uhr in Eschau (Unteraulendorf). Anmeldung und weitere Details telefonisch unter 06022-6538725 oder per E-Mail an info@lpv-miltenberg.de.

■ Schuljahrgang 1955/1956

Wir treffen uns am Sa., 11.11. um 18 Uhr in der Taverna Zeus am SV Sportplatz. Wer laufen will, kommt um 17:30 Uhr zum Bahnhof. Weitere Infos bei W. Großmann Tel. 72234.

■ SPD Ortsverein

Die SPD Erlenbach-Mechenhard-Streit lädt alle interessierten Mitbürgerinnen und Mitbürger herzlich ein zu einem Bürgerdialog mit unserem Bundestagsabgeordneten Bernd Rützel am Di., 21.11., um 18 Uhr im Bürgerkeller „Ristorante Pizzeria Venezia“ (Nebenzimmer). Bernd Rützel, Bezirksvorsitzender der SPD Unterfranken und im Deutschen Bundestag Vorsitzender des Ausschusses für Arbeit und Soziales, berichtet über aktuelle Themen und die Arbeit der SPD als führende Regierungsfraktion in Deutschland. Bernd Rützel steht für Ihre Fragen gerne zur Verfügung und steht Rede und Antwort. Wir laden Sie alle ein, mit uns und MdB Bernd Rützel über die aktuellen Herausforderungen

und bundespolitische Themen bei diesem Diskussionsabend in Erlenbach ins Gespräch zu kommen.

■ SV Erlenbach

Bis zum 13.11. können noch Bestellungen für unsere Hausmacher-Dosenwurst aufgegeben werden. Brässagg-Schwoddemoche-Lebberwoscht 300 gr. Dose 4,50 €. In Buchenholz geräucherter Brässagg-Ringel 500 gr. für 9 €. Bestellungen unter: wurstbestellungen@sv-erlenbach.de im SV Sportheim, Bistro Flamingo oder Tel 8002 und 0171-8807720 möglich. Abholung am Samstag 25.11. von 11-14 Uhr im SV Sportheim.

Auswärtsspiele: Punktspiele So., 12.11. in Laudenbach: Herren II 12 Uhr, Herren I 14 Uhr

■ Weinbauverein

Einladung zur Jahreshauptversammlung am Di., 28.11., 19 Uhr im NZ des Bürgerkellers. Tagesordnung: 1. Eröffnung und Begrüßung, 2. Totengedenken, 3. Bericht des Schriftführers, 4. Bericht der Flurbereinigung, 5. Bericht des Sprechers der Weinfestgemeinschaft, 6. Bericht des 1. Vorsitzenden, 7. Bericht des Kassiers, 8. Bericht der Kassenprüfer, 9. Antrag auf Entlastung der Vorstandschef, 10. Neuwahlen, 11. Verschiedenes, Wünsche und Anträge

Mit dem QR Code
direkt auf unsere Website!



Jetzt einscannen!

Bayerisches Rotes Kreuz

Tel. 08000/365 000 (kostenfrei) Ambulante Pflege, Hauswirtschaft, Hausnotruf, Mobilruf, Menüservice, Tagespflege, Betreutes Wohnen zuhause, Fahrdienste, Betreutes Reisen, Rotkreuzladen.

Beratungsstelle für Senioren und pflegende Angehörige

Sprechzeiten: Büro Obernburg, Untere Wallstr. 24: Mo - Fr: 9 - 12 Uhr, Mi: 14 - 16 Uhr. Büro Miltenberg, Brückenstr. 19: Mo - Fr: 9 - 12 Uhr, Mo und Di: 14 - 16 Uhr. Zentrales Tel.: 09371 6694920, E-Mail: info@seniorenberatung-mil.de, Info: www.seniorenberatung-mil.de

Caritas Sozialstation St. Johannes e.V.

Bahnstr. 8, Tel. 13413-4, -13
www.sozialstation-erlenbach.de
Häusliche Krankenpflege: Grund- und Behandlungspflege, Betreuung in der Familie. Hilfe für ältere Menschen im Haushalt, Einkaufen, Essensdienst und Mobiler Sozialer Hilfsdienst.

EUTB

Die Ergänzende Unabhängige Teilhabeberatung (EUTB) berät, unterstützt und informiert Menschen mit einer Erkrankung, Behinderung zu allen Fragen der Rehabilitation und Teilhabe. EUTB Miltenberg, Brückenstr. 17, Tel: 09371/9493487, diana.laumeister@awo-unterfranken.de, vanessa.jeffries@awo-unterfranken.de.

Lebenshilfe im Lkr. Miltenberg e.V.

Beratungsstelle für Menschen mit Behinderung. Marienstraße 21 in Elsenfeld, Tel. 06022/2640216.

MartinsLaden - Lebensmittel für Bedürftige

Hauptstr. 58, dienstags von 13:30 - 16 Uhr. Berechtig zum Einkauf sind Menschen, die Grundsicherungsleistung oder ähnliche Bezüge erhalten. Den MartinsLadenpass erhalten Sie in der Caritas-Sozialstation, Barbarossastr. 5, nur mittwochs von 9 - 11 Uhr. Info: Tel. 13413-4.

Mobiler Sozialer Hilfsdienst der Johanniter-Unfall-Hilfe

Tel. 09371/9526-0 Fahrdienst, Menüdienst, Hausnotruf, Sozial-, Pflegestation Johanniter-Haus.

Ökumenische Telefonseelsorge

Tel. 0800/111-0111 oder -0222 (kostenfrei)

Ökumenischer Hospizverein im LK Miltenberg

Beratung in allen Fragen der Begleitung schwerstkranker und sterbender Menschen. Hilfestellung, dass schwerstkranke und sterbende Menschen bis zuletzt in vertrauter Umgebung bleiben können. Zuhören/Begleiten/Annehmen/Beraten. Tel. 017634512060, Römerstr. 51, Obernburg. info@hospizverein-miltenberg.de

Selbsthilfe bei Depressionen e.V.

Tel. 06021/23626 von Mo- Do 9.30 - 12.30 Uhr oder info@redeundhandeln.de.

Selbsthilfegruppe-COPD

franz.rickert@web.de,
Tel. + FAX.: 06021/98101

Seniorenwohntift

Krankenhausstr. 39, Tel. 950 730, info@seniorenwohntift-erlenbach.de
Pflege und Betreuung, Kurzzeitpflege, Betreuung Demenzkranker; Grund- und Behandlungspflege.

Sozialstation Arzt Hofmann

Häckerweg 1, Erlenbach, Tel. 200422 (24 Stunden erreichbar) www.arzthofmann.de; Pflege und Betreuung zu Hause.

Sozialverband VdK

Sozialrechtsberatung, sozialrechtliche Vertretung in Widerspruchs- und Klageverfahren durch alle Instanzen. Termine nach Anmeldung: VdK-Kreisgeschäftsstelle, Hauptstr. 38, Miltenberg, Tel. 09371-2563; kv-miltenberg@vdk.de.

Tagespflege Ursula Wiegand

Bahnstr. 8, Tel. 13413-21
www.tagespflege-erlenbach.de
Gemeinsame Aktivitäten, Betreuung, Beschäftigung, Singen mit musikalischer Begleitung, Gymnastik.



WEISSER RING

Wir helfen Kriminalitätsoffern.



100%

Rückhalt und Hilfe für Betroffene von Hass und Hetze

Wir sind für Sie da:

Opfer-Telefon: 116 006 bundesweit kostenfrei	Bundesweit für Sie vor Ort	Onlineberatung: www.weisser-ring.de
--	-----------------------------------	---

NOTDIENSTE

Allgemeine Notrufe

Polizei **110**
Feuerwehr **112**
Rettungsdienst **112**
Gift-Notruf **089 19240**
Notfallfax für Hörgeschädigte **112**
Hilfetelefon bei häuslicher Gewalt **08000 116 016**

Bereitschaftsdienstpraxis am Krankenhaus Erlenbach

Sa, So und Feiertag 9 - 21 Uhr
Mi und Fr 16 - 21 Uhr
Mo Di Do 18 - 21 Uhr
Kassenärztlicher Bereitschaftsdienst und Hausbesuchsdienst: Tel: **116117**.
Hier erfahren Sie auch den diensthabenden Augenarzt.

Für lebensbedrohliche Fälle:

Feuerwehr und Rettungsdienst: **112**

Zahnärzte

Sa, So, Feiertag: 10 - 12 und 18 - 19 Uhr
Sa./So., 11./12.11. Dr. Kaiser-Heiermann, Frühlingstr. 10, Mönchberg, Tel. 09374 2667

Tierärzte

Den aktuellen Rufbereitschaftsdienst der Tierärzte für den Landkreis Miltenberg erfahren Sie direkt bei Ihrem Haustierarzt.

Apotheken (24-Std-Bereitschaft)

jeweils ab 8 Uhr; Do., 9. - Mi., 15.11.
Do Elsava-Apotheke, Elsenfeld
Fr Sonnen-Apotheke, Elsenfeld
Sa Markt-Apotheke, Mönchberg
Sebastian-Apotheke, Wenigumstadt
So Turm-Apotheke, Großwallstadt
Mo Apotheke am Markt, Großostheim
Di Linden-Apotheke, Erlenbach
Mi Römer-Apotheke, Obernburg

VER-/ENTSORGUNG

Service Nummern

Strom: EZV, Landstr. 47, Würth, Tel. **9455-0**
Störungsdienst: **0171/5185592**

Gas: Gasversorgung Unterfranken
Pfüzenäcker 18, Tel. **5085**
Störungsdienst: Tel. **4437**

Wasser und Abwasser:

AMME, Tel. **135950** (8-16 Uhr)

Notfall-Service

Trinkwasserversorgung: **0160 96314460**
Abwasserentsorgung: **0160 96314441**

Breitband-/Glasfaserkabel-Internet:

EZV EchtZeitVerbindung: Tel. **9455-0**
Entstörungsdienst: Tel. **9455-55**

Abfallbeseitigung

Müllabfuhr:

Mo., 13.11. Biotonne und gelber Sack

Bei Fragen rund um die **Müllabfuhr:**
LRA Miltenberg 09371 501 380

Servicestelle Abfallwirtschaft; Merkblatt - Infoblatt: Abrufsystem Sperrmüll - Altschrott, Altholz, Elektrogroßgeräte. Anfragen unter: 0800 0412412, per Mail: abfallservice@lra-mil.de

Wertstoffhof November - März:

Privatanlieferungen mit Voranmeldung:
Mo bis Fr 8 - 16, Sa 8 - 14 Uhr;
Infos: 06022 614367

Terminbuchung online:

<https://www.terminland.de/abfallwirtschaft-miltenberg/>.

Terminvergabe zur Anlieferung auf den Wertstoffhöfen nur unter 09371/501 - 392.

Grünabfallsammelplatz Nov. - März: :

Mo, Do u. Fr von 13 - 16 Uhr, Sa 8 - 14 Uhr

Kork und Batterien:

Unterstand bei den öffentl. Toiletten Rathaus

Glascontainerstandorte

Erlenbach: Bahnhofsplatz, Hinter den Straßenäckern, Parkplatz Bergschwimmbad, Liebigstraße (Jugendhaus) Parkplatz Weingut; **Mechenhard:** Am Sonnenberg, Friedhof, Frankonia-Sportplatz;

Streit: Parkplatz Hinter der Streitberghalle

GYNÄKOLOGIE

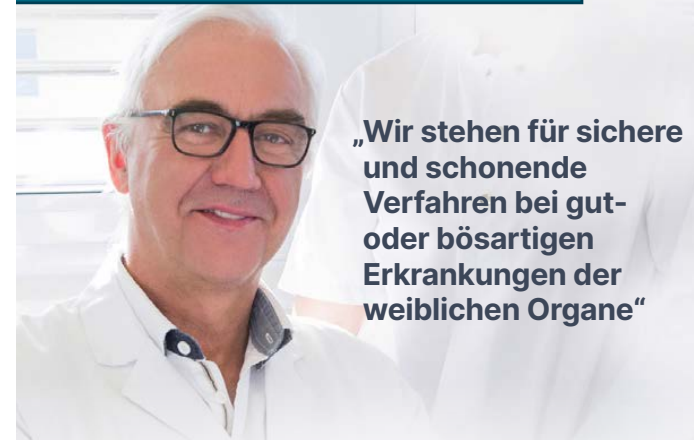

„Wir stehen für sichere und schonende Verfahren bei gut- oder bösartigen Erkrankungen der weiblichen Organe“



Unsere Behandlungsschwerpunkte

- Gut- und bösartige Erkrankungen der Brust einschließlich plastisch-ästhetischer Eingriffe
- Gut- und bösartige Erkrankungen der weiblichen Organe
- Behandlung von Harninkontinenz und Senkungsbeschwerden
- Minimal-Invasive Operationen



Auszeichnungen

Zertifiziertes Interdisziplinäres Brustzentrum nach DIND:EN ISO 90



Indikationsambulanz

Chefarzt Dr. med. E. Krapfl
Terminvereinbarung unter:
06103 / 912 13 65
www.asklepios.com/langen/experten/sprechstunden



ASKLEPIOS
KLINIK LANGEN

Asklepios Klinik Langen, Röntgenstr. 20, 63225 Langen
www.asklepios.com/langen

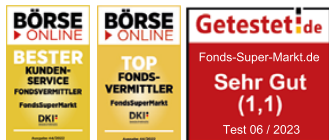

Aktionszins
3,6 % p. a.
 auf Tagesgeldkonten
 bei der FNZ Bank



Ihre Vorteile

- ✓ Attraktiver Aktionszins von **3,6 % p. a.** für 6 Monate
- ✓ Für Privatpersonen, Unternehmen, Freiberufler und Vereine
- ✓ Keine Mindestanlagesumme
- ✓ Keine Kontoführungsgebühr
- ✓ Tägliche Verfügbarkeit des Anlagebetrages
- ✓ Flexible Laufzeit
- ✓ Absicherung durch Einlagensicherung
- ✓ Einfach, schnell und unkompliziert



Ihre persönlichen Ansprechpartner



Frank Berberich | Marco Kantner | Oliver Spieler | Jutta Kiffe | Mona Zöllner | Sophie Farrenkopf | Andrea Zeitler

☎ 09371 94867-256 ✉ info@fonds-super-markt.de 🌐 www.fonds-super-markt.de
 📍 **FondsSuperMarkt** | Engelplatz 59-61 | 63897 Miltenberg

Stand: Oktober 2023

Ihre Konten werden bei der FNZ Bank AG mit Sitz in 85609 Aschheim geführt und verwaltet. Die FNZ Bank AG ist Mitglied im Einlagensicherungsfonds des Bundesverbandes deutscher Banken e.V. mit einer maximalen Entschädigungssumme von 5.000.000,00 €. Über den persönlichen Online-Zugang mit Transaktionsberechtigung können Kunden jederzeit Einsicht auf das Konto nehmen und Transaktionen durchführen.